

DIÁRIO
OFICIAL



P R E F E I T U R A
**MORRO
DO CHAPÉU**



ÍNDICE DO DIÁRIO

AVISO

AVISO



AVISO



SEAF
SECRETARIA MUNICIPAL DE
ADMINISTRAÇÃO E FINANÇAS



PUBLICAÇÃO DE AVISO

O **MUNICÍPIO DE MORRO DO CHAPÉU/BA**, através da **SECRETARIA MUNICIPAL DE ADMINISTRAÇÃO E FINANÇAS**, comunica a todos os interessados que está aberto o chamamento público para envio de **COTAÇÕES**, visando a **CONTRATAÇÃO DE EMPRESA PARA PRESTAÇÃO DE SERVIÇOS DE CONFEÇÃO, MONTAGEM E INSTALAÇÃO DE MÓVEIS PLANEJADOS PARA ATENDER AS NECESSIDADES DAS SECRETARIAS DO MUNICÍPIO DE MORRO DO CHAPÉU/BA**, que se encontra anexo a este aviso.

Destaca-se que o referido não se trata de edital de licitação, apenas de um procedimento administrativo para envio de cotações de preço, em que todas as formalidades necessárias são fixadas e determinadas pela administração de acordo com a sua necessidade, visando garantir a transparência aos atos inerentes às contratações públicas.

A documentação referente ao processo poderá ser entregue a partir do dia **12/04/2024 às 08:00h**, até o dia **16/04/2024 às 17:00h**, através do e-mail: **compras@morrodochapeu.ba.gov.br**. Os interessados poderão obter informações através do telefone: [\(74\) 3653-1054](tel:(74)3653-1054) ou no Setor de Compras da Prefeitura Municipal de Morro do Chapéu - BA, situada Rua Nova Petrópolis, N 67, Bairro Alto da Chapada, Morro do Chapéu-BA.

ANDERSON ROCHA MARQUES
DIRETOR DEPARTAMENTO DE COMPRAS



SEAF
SECRETARIA MUNICIPAL DE
ADMINISTRAÇÃO E FINANÇAS



TERMO DE REFERÊNCIA
Cotação de preços para referência

1. OBJETIVO

1.1. Contratação de empresa para prestação de serviços de confecção, montagem e instalação de móveis planejados para atender as necessidades das Secretarias do município de Morro do Chapéu/BA, conforme especificações e quantidades estabelecidas abaixo:

ITEM 1- JUDITH		
ITEM	QTD.	DESCRIÇÃO
1	2	MÓDULO ARMARIO PARA COPA ALTO EMBUTIDO: LATERAIS, COM 2 PORTAS BASCULANTE E PRATELEIRAS CONFECCIONADAS EM FIBRA DE MADEIRA MDF DE 18MM DE ESPESSURA ACABAMENTO EM AMBAS AS FACES, PORTES EM FIBRA MDF 1MM, ACABAMENTO COM FITA BORDA DE 2,0 MM DE ESPESSURA NA COR DO TAMPO. PORTAS DE ABRIR COM DOBRADIÇAS METÁLICAS E PRATELEIRAS, NA COR DO MÓVEL AZ. MEDIDAS: 150X40X50 CM.
2	1	MÓDULO ARMARIO PARA COPA: LATERAIS, PORTAS E PRATELEIRAS CONFECCIONADAS EM FIBRA DE MADEIRA MDF DE 18MM DE ESPESSURA ACABAMENTO EM AMBAS AS FACES, PORTES EM FIBRA MDF 1MM, ACABAMENTO COM FITA BORDA DE 2,0 MM DE ESPESSURA NA COR DO TAMPO. PORTAS DE ABRIR COM DOBRADIÇAS METÁLICAS E COM PRATELEIRAS NA COR DO MÓVEL AZ. MEDIDAS: 150X70X40 CM.
3	1	MÓDULO DE ARMÁRIO BAIXO (BALCÃO): LATERAIS, COM 4 PORTAS PRATELEIRAS CONFECCIONADAS EM FIBRA DE MADEIRA MDF DE 18MM DE ESPESSURA ACABAMENTO EM AMBAS AS FACES, PORTES EM FIBRA MDF 1MM, ACABAMENTO COM FITA BORDA DE 2,0 MM DE ESPESSURA NA COR DO TAMPO. PORTAS DE ABRIR COM DOBRADIÇAS METÁLICAS E PRATELEIRAS COM ESPAÇO PARA PASTA AZ. MEDIDAS: 150X52X30 CM.



SEAF

SECRETARIA DE ADMINISTRAÇÃO MUNICIPAL

MÓDULO DE LAVATORIO EXTERNO, COM 2 PORTAS

E 4

GAVETAS COM CORREDIÇAS REFORÇADAS E PRATELEIRAS CONFECCIONADAS EM FIBRA DE MADEIRA MDF DE 18MM DE ESPESSURA ACABAMENTO EM AMBAS AS FACES, PORTES EM FIBRA MDF 1MM, ACABAMENTO COM FITA BORDA DE 2,0 MM DE ESPESSURA NA COR DO TAMPO. PORTAS DE ABRIR COM DOBRADIÇAS METÁLICAS E PRATELEIRAS COM ESPAÇO PARA PASTA AZ. MEDIDAS: 192X75X49 CM.

5 1 MÓDULO DE ESTANTE DE BINQUEDOS: LATERAIS, E PRATELEIRAS CONFECCIONADAS EM FIBRA DE MADEIRA MDF DE 18MM DE ESPESSURA ACABAMENTO EM AMBAS AS FACES, PRATELEIRAS COM 15 MODULOS/; PARA COLOCAR LIVROS, COM MEDIDAS DESCRITAS NO PROJETO, E UM COM CÍRCULO COM MEDIDAS 1,33 M. MEDIDAS: 3,30X2,44X40 CM.

6 1 MÓDULO DE BANCADA: TAMPO E LATERAIS CONFECCIONADAS EM FIBRA DE MADEIRA MDF DE 15MM DE ESPESSURA ACABAMENTO EM AMBAS AS FACES, REENGROSSADO PARA 30MM, COMPOSTO EM TRÊS PARTES LATERAIS, TAMPO E TRAVAMENTO EM MDF DE 18MM DUPLO ACABAMENTO COM FITA BORDA DE 2,0 MM DE ESPESSURA NA COR DO TAMPO. MEDIDAS 160X100X75 CM.

7 2 MÓDULO DE SOFÁ DE CANTO EM FORMATO U, CONFECCIONADAS EM FIBRA DE MADEIRA MDF DE 18MM DE ESPESSURA ACABAMENTO EM AMBAS AS FACES, COM ASSENTO ACOLCHOADO COM CORES E MEDIDAS DESCRITAS NO PROJETO. 138X45X47 CM.

8 1 MÓDULO DE GUARDA VOLUME: LATERAIS, E PRATELEIRAS CONFECCIONADAS EM FIBRA DE MADEIRA MDF DE 18MM DE ESPESSURA ACABAMENTO EM AMBAS AS FACES, COM CORES COM PORTAS INDIVIDUAIS COM CHAVE MEDIDAS DESCRITAS NO PROJETO 237X190X45CM.

9 1 PAINEL FRONTAL RIPADO: CONFECCIONADO EM FIBRA DE MADEIRA MDF DE 18MM DE ESPESSURA, ACABAMENTO EM AMBAS AS FACES, COM RIPAS DE DISTÂNCIA MÍNIMA DE 40MM. MEDIDAS: 300X290CM.

10 1 MÓDULO DE PENTEADEIRA: LATERAIS E COM 8 GAVETAS E TAMPO CONFECCIONADAS EM FIBRA DE MADEIRA MDF DE 18MM DE ESPESSURA ACABAMENTO EM AMBAS AS FACES, PUXADORES INOX, E PUXADORES REFORÇADOS PORTES EM FIBRA MDF 1MM, ACABAMENTO COM FITA BORDA DE 2,0 MM DE ESPESSURA NA COR DO TAMPO. MEDIDAS: 185X177X50 CM.





SEAF

MESA DE

ESCRITÓRIO: TAMPO E LATERAIS CONFECCIONADOS EM FIBRA DE MADEIRA MDF DE 15MM DE ESPESSURA ACABAMENTO EM AMBAS AS FACES, REENGROSSADO PARA 30MM, COMPOSTO EM TRÊS PARTES, LATERAIS, TAMPO E TRAVAMENTO EM MDF DE 18MM DUPLO ACABAMENTO COM FITA BORDA DE 2,0 MM DE ESPESSURA NA COR DO TAMPO EM GRANITO. MEDIDAS 300X100 CM.



Obs.: Imagens de referência no anexo 1

ITEM 2- TURISMO		
ITEM	QTD.	DESCRIÇÃO
1	1	MÓDULO DA BALCÃO COM GAVETAS E PAINEL RIPADO: TAMPO E LATERAIS CONFECCIONADOS EM FIBRA DE MADEIRA MDF DE 15MM DE ESPESSURA ACABAMENTO EM AMBAS AS FACES, REENGROSSADO PARA 30MM, COMPOSTO EM TRÊS PARTES, LATERAIS, TAMPO E TRAVAMENTO EM MDF DE 15MM DUPLO ACABAMENTO COM FITA BORDA DE 2,0 MM DE ESPESSURA NA COR DO TAMPO. TRIPLO GAVETEIRO FIXO, COM PUXADOR EM AÇO, COM FITA BORDA DE 1MM. O PAINEL SERÁ CONFECCIONADO EM FIBRA DE MADEIRA MDF DE 15MM DE ESPESSURA, ACABAMENTO EM AMBAS AS FACES, COM RIPAS DE DISTÂNCIA MÍNIMA DE 40MM, CORES DESCRITAS NO PROJETO. MEDIDAS 100X200X62 CM.
2	2	MÓDULO DE ARMÁRIO BALCÃO BAIXO: LATERAIS, DUAS PORTAS E PRATELEIRAS CONFECCIONADAS EM FIBRA DE MADEIRA MDF DE 15MM DE ESPESSURA ACABAMENTO EM AMBAS AS FACES, PORTES EM FIBRA MDF 1MM, ACABAMENTO COM FITA BORDA DE 2,0 MM DE ESPESSURA NA COR DO TAMPO. PORTAS DE ABRIR COM DOBRADIÇAS METÁLICAS E PÉS REFORÇADO DE AÇO. MEDIDAS: 100X104X43 CM. EXIGIMOS VISITA TÉCNICA DO FABRICANTE, ANTES DA CONFECCÃO DOS MÓVEIS.
3	1	MÓDULO EXPOSITOR DE ARTES: LATERAIS, DUAS PORTAS, COM DIVISÓRIAS E PRATELEIRAS EM VIDRO TEMPERADO DE 5MM, ACABAMENTO CONFECCIONADO EM FIBRA DE MADEIRA MDF DE 30MM DE ESPESSURA ACABAMENTO EM AMBAS AS FACES, PORTES EM FIBRA MDF 5MM, COM PÉS REFORÇADO, POSSUI FECHADURA COM CHAVE. MEDIDAS: 180X177X40.



SEAF
 SECRETARIA DE
 ADMINISTRAÇÃO



		MÓDULO DE ESTANTE VAZADA: LATERAIS VAZADAS, COM BORDAS EM MDF 18MM, E PRATELEIRAS CONFECCIONADAS EM VIDRO TEMPERADO DE 6MM, FIBRA DE MADEIRA MDF DE 18MM DE ESPESSURA ACABAMENTO EM AMBAS AS FACES, PRATELEIRAS COM ESPAÇO DE 26X26CM. MEDIDAS: 180X150X40 CM.
5	1	MÓVEL PARA APOIO DE REVISTAS: TAMPO E LATERAIS EM FIBRA DE MADEIRA MDF DE 30MM, PÉS CONFECCIONADOS EM METALON CINZA CHUMBO FOSCO, PÉS COM MEDIDAS DE 96X36X70. MEDIDAS:90X90.

Obs.: Imagens de referência no anexo 2

ITEM 3 -TRIBUTOS		
ITEM	QTD.	DESCRIÇÃO
1	01	MÓDULO DE ARMÁRIO AÉREO EMBUTIDO: LATERAIS, PORTAS E PRATELEIRAS CONFECCIONADAS EM FIBRA DE MADEIRA MDF DE 18MM DE ESPESSURA ACABAMENTO EM AMBAS AS FACES, PORTES EM FIBRA MDF 1MM, ACABAMENTO COM FITA BORDA DE 2,0 MM DE ESPESSURA NA COR DO TAMPO. PORTAS DE ABRIR COM DOBRADIÇAS METÁLICAS E PRATELEIRAS COM ESPAÇO PARA PASTA AZ. MEDIDAS: 310X. COM DOZE COMPARTIMENTOS NA COR MDF.
2	1	MÓDULO DE ARMÁRIO AÉREO EMBUTIDO: LATERAIS, PORTAS E PRATELEIRAS CONFECCIONADAS EM FIBRA DE MADEIRA MDF DE 18MM DE ESPESSURA ACABAMENTO EM AMBAS AS FACES, PORTES EM FIBRA MDF 1MM, ACABAMENTO COM FITA BORDA DE 2,0 MM DE ESPESSURA NA COR DO TAMPO. PORTAS DE ABRIR COM DOBRADIÇAS METÁLICAS E PRATELEIRAS COM ESPAÇO PARA PASTA AZ. MEDIDAS: 455X. COM DOZE COMPARTIMENTOS NA COR MDF.
3	2	MÓDULO DE ARMÁRIO AÉREO EMBUTIDO: LATERAIS, PORTAS E PRATELEIRAS CONFECCIONADAS EM FIBRA DE MADEIRA MDF DE 18MM DE ESPESSURA ACABAMENTO EM AMBAS AS FACES, PORTES EM FIBRA MDF 1MM, ACABAMENTO COM FITA BORDA DE 2,0 MM DE ESPESSURA NA COR DO TAMPO. PORTAS DE ABRIR COM DOBRADIÇAS METÁLICAS E PRATELEIRAS COM ESPAÇO PARA PASTA AZ. MEDIDAS: 447X. COM DOZE COMPARTIMENTOS NA COR MDF.



SEAF
 SECRETARIA DE
 ADMINISTRAÇÃO



		MÓDULO DE ARMÁRIO AÉREO EMBUTIDO: LATERAIS, PORTAS E PRATELEIRAS CONFECCIONADAS EM FIBRA DE MADEIRA MDF DE 18MM DE ESPESSURA ACABAMENTO EM AMBAS AS FACES, PORTES EM FIBRA MDF 1MM, ACABAMENTO COM FITA BORDA DE 2,0 MM DE ESPESSURA NA COR DO TAMPO. PORTAS DE ABRIR COM DOBRADIÇAS METÁLICAS E PRATELEIRAS COM ESPAÇO PARA PASTA AZ. MEDIDAS: 672X. COM DOZE COMPARTIMENTOS NA COR MDF.
5	13	MÓDULO DE ARMÁRIO BAIXO (BALCÃO): LATERAIS, PORTAS E PRATELEIRAS CONFECCIONADAS EM FIBRA DE MADEIRA MDF DE 18MM DE ESPESSURA ACABAMENTO EM AMBAS AS FACES, PORTES EM FIBRA MDF 1MM, ACABAMENTO COM FITA BORDA DE 2,0 MM DE ESPESSURA NA COR DO TAMPO. PORTAS DE ABRIR COM DOBRADIÇAS METÁLICAS E PRATELEIRAS COM ESPAÇO PARA PASTA AZ. MEDIDAS: 150X80X50 CM.
6	8	MODULO DE MESA DE ESCRITÓRIO: TAMPO E LATERAIS CONFECCIONADAS EM FIBRA DE MADEIRA MDF DE 15MM DE ESPESSURA ACABAMENTO EM AMBAS AS FACES, REENGROSSADO PARA 30MM, COMPOSTO EM TRÊS PARTES LATERAIS, TAMPO E TRAVAMENTO EM MDF DE 18MM DUPLO ACABAMENTO COM FITA BORDA DE 2,0 MM DE ESPESSURA NA COR DO TAMPO. MEDIDAS 110X50.

Obs.: Imagens de referência no anexo 3

ITEM 4 – SETOR DE LICITAÇÃO		
ITEM	QTD.	DESCRIÇÃO
1	03	MÓDULO DE ARMÁRIO BAIXO (BALCÃO): LATERAIS, PORTAS E PRATELEIRAS CONFECCIONADAS EM FIBRA DE MADEIRA MDF DE 18MM DE ESPESSURA ACABAMENTO EM AMBAS AS FACES, PORTES EM FIBRA MDF 1MM, ACABAMENTO COM FITA BORDA DE 2,0 MM DE ESPESSURA NA COR DO TAMPO. PORTAS DE ABRIR COM DOBRADIÇAS METÁLICAS E PRATELEIRAS COM ESPAÇO PARA PASTA AZ. MEDIDAS: 100X95X40 CM.
2	05	MÓDULO DE ARMÁRIO AÉREO EMBUTIDO: LATERAIS, PORTAS E PRATELEIRAS CONFECCIONADAS EM FIBRA DE MADEIRA MDF DE 18MM DE ESPESSURA ACABAMENTO EM AMBAS AS FACES, PORTES EM FIBRA MDF 1MM, ACABAMENTO COM FITA BORDA DE 2,0 MM DE ESPESSURA NA COR DO TAMPO. PORTAS DE ABRIR COM DOBRADIÇAS METÁLICAS E



SEAF
SECRETARIA DE ADMINISTRAÇÃO

PRATELEIRAS COM ESPAÇO PARA PASTA AZ.

MEDIDAS: 100X70X40 CM.



3	03	MÓDULO DE MESA DE ESCRITÓRIO: TAMPO E LATERAIS CONFECCIONADOS EM FIBRA DE MADEIRA MDF DE 15MM DE ESPESSURA ACABAMENTO EM AMBAS AS FACES, RÉ ENGROSSADO PARA 30MM, COMPOSTO EM TRÊS PARTES, LATERAIS, TAMPO E TRAVAMENTO EM MDF DE 18MM DUPLO ACABAMENTO COM FITA BORDA DE 2,0MM DE ESPESSURA NA COR DO TAMPO. MEDIDAS 100X50X95 CM
4	01	MÓDULO DE MESA DE ESCRITÓRIO COM DUAS GAVETAS: TAMPO E LATERAIS CONFECCIONADOS EM FIBRA DE MADEIRA MDF DE 15MM DE ESPESSURA ACABAMENTO EM AMBAS AS FACES, RÉ ENGROSSADO PARA 30MM, COMPOSTO EM TRÊS PARTES, LATERAIS, TAMPO E TRAVAMENTO EM MDF DE 18MM DUPLO ACABAMENTO COM FITA BORDA DE 2,0 MM DE ESPESSURA NA COR DO TAMPO. DUPLO GAVETEIRO FIXO E, AGLOMERADO DE 15 MM EM MELAMÍNICO BP AMBAS AS FACES, COM FITA BORDA DE 1MM, CORREDIÇA ESTAMPADA EM AÇO E ROLDANAS EM NYLON, COM CHAVE E TRAVAMENTO SIMULTÂNEO, FECHADURA FRONTAL FIXADA NA GAVETA SUPERIOR. MEDIDAS 220X60X75 CM
5	01	MÓDULO DE ARMÁRIO BAIXO (BALCÃO): LATERAIS, PORTAS E PRATELEIRAS CONFECCIONADAS EM FIBRA DE MADEIRA MDF DE 18MM DE ESPESSURA ACABAMENTO EM AMBAS AS FACES, PORTES EM FIBRA MDF 1MM, ACABAMENTO COM FITA BORDA DE 2,0 MM DE ESPESSURA NA COR DO TAMPO. PORTAS DE ABRIR COM DOBRADIÇAS METÁLICAS E PRATELEIRAS COM ESPAÇO PARA PASTA AZ. MEDIDAS: 100X95X40 CM.

Obs.: Imagens de referência no anexo 4

ITEM 5 – SECRETARIA DE MEIO AMBIENTE

ITEM	QTD.	DESCRIÇÃO
1	06	MÓDULO DE ARMÁRIO AÉREO EMBUTIDO: LATERAIS, PORTAS E PRATELEIRAS CONFECCIONADAS EM FIBRA DE MADEIRA MDF DE 18MM DE ESPESSURA ACABAMENTO EM AMBAS AS FACES, PORTES EM FIBRA MDF 1MM, ACABAMENTO COM FITA BORDA DE 2,0 MM DE ESPESSURA NA COR DO TAMPO. PORTAS DE ABRIR COM DOBRADIÇAS METÁLICAS E



SEAF

SECRETARIA DE ADMINISTRAÇÃO

SECRETARIA DE ADMINISTRAÇÃO

SECRETARIA DE ADMINISTRAÇÃO

SECRETARIA DE ADMINISTRAÇÃO

SECRETARIA DE ADMINISTRAÇÃO

SECRETARIA DE ADMINISTRAÇÃO

SECRETARIA DE ADMINISTRAÇÃO

SECRETARIA DE ADMINISTRAÇÃO

SECRETARIA DE ADMINISTRAÇÃO

SECRETARIA DE ADMINISTRAÇÃO

SECRETARIA DE ADMINISTRAÇÃO

SECRETARIA DE ADMINISTRAÇÃO

SECRETARIA DE ADMINISTRAÇÃO

SECRETARIA DE ADMINISTRAÇÃO

SECRETARIA DE ADMINISTRAÇÃO

SECRETARIA DE ADMINISTRAÇÃO

SECRETARIA DE ADMINISTRAÇÃO

SECRETARIA DE ADMINISTRAÇÃO

SECRETARIA DE ADMINISTRAÇÃO

SECRETARIA DE ADMINISTRAÇÃO

SECRETARIA DE ADMINISTRAÇÃO

SECRETARIA DE ADMINISTRAÇÃO

SECRETARIA DE ADMINISTRAÇÃO

SECRETARIA DE ADMINISTRAÇÃO

SECRETARIA DE ADMINISTRAÇÃO

SECRETARIA DE ADMINISTRAÇÃO

SECRETARIA DE ADMINISTRAÇÃO

SECRETARIA DE ADMINISTRAÇÃO

SECRETARIA DE ADMINISTRAÇÃO

SECRETARIA DE ADMINISTRAÇÃO

SECRETARIA DE ADMINISTRAÇÃO

SECRETARIA DE ADMINISTRAÇÃO

SECRETARIA DE ADMINISTRAÇÃO

SECRETARIA DE ADMINISTRAÇÃO

SECRETARIA DE ADMINISTRAÇÃO

SECRETARIA DE ADMINISTRAÇÃO

SECRETARIA DE ADMINISTRAÇÃO

SECRETARIA DE ADMINISTRAÇÃO

SECRETARIA DE ADMINISTRAÇÃO

SECRETARIA DE ADMINISTRAÇÃO

SECRETARIA DE ADMINISTRAÇÃO

SECRETARIA DE ADMINISTRAÇÃO

SECRETARIA DE ADMINISTRAÇÃO

SECRETARIA DE ADMINISTRAÇÃO

SECRETARIA DE ADMINISTRAÇÃO

SECRETARIA DE ADMINISTRAÇÃO

SECRETARIA DE ADMINISTRAÇÃO

SECRETARIA DE ADMINISTRAÇÃO

SECRETARIA DE ADMINISTRAÇÃO

SECRETARIA DE ADMINISTRAÇÃO

SECRETARIA DE ADMINISTRAÇÃO

SECRETARIA DE ADMINISTRAÇÃO

SECRETARIA DE ADMINISTRAÇÃO

SECRETARIA DE ADMINISTRAÇÃO

SECRETARIA DE ADMINISTRAÇÃO

SECRETARIA DE ADMINISTRAÇÃO

SECRETARIA DE ADMINISTRAÇÃO

SECRETARIA DE ADMINISTRAÇÃO

SECRETARIA DE ADMINISTRAÇÃO

SECRETARIA DE ADMINISTRAÇÃO

SECRETARIA DE ADMINISTRAÇÃO

SECRETARIA DE ADMINISTRAÇÃO

SECRETARIA DE ADMINISTRAÇÃO

SECRETARIA DE ADMINISTRAÇÃO

SECRETARIA DE ADMINISTRAÇÃO

SECRETARIA DE ADMINISTRAÇÃO

SECRETARIA DE ADMINISTRAÇÃO

SECRETARIA DE ADMINISTRAÇÃO

SECRETARIA DE ADMINISTRAÇÃO

SECRETARIA DE ADMINISTRAÇÃO

SECRETARIA DE ADMINISTRAÇÃO

SECRETARIA DE ADMINISTRAÇÃO

SECRETARIA DE ADMINISTRAÇÃO

SECRETARIA DE ADMINISTRAÇÃO

SECRETARIA DE ADMINISTRAÇÃO

SECRETARIA DE ADMINISTRAÇÃO

SECRETARIA DE ADMINISTRAÇÃO

SECRETARIA DE ADMINISTRAÇÃO



PRATELEIRAS COM ESPAÇO PARA PASTA AZ. MEDIDAS: 145X70X40 CM.	
2	03 MÓDULO DE MESA DE ESCRITÓRIO COM DUAS GAVETAS: TAMPO E LATERAIS CONFECCIONADOS EM FIBRA DE MADEIRA MDF DE 15MM DE ESPESSURA ACABAMENTO EM AMBAS AS FACES, REENGROSSADO PARA 30MM, COMPOSTO EM TRÊS PARTES, LATERAIS, TAMPO E TRAVAMENTO EM MDF DE 18MM DUPLO ACABAMENTO COM FITA BORDA DE 2,0 MM DE ESPESSURA NA COR DO TAMPO. DUPLO GAVETEIRO FIXO E, AGLOMERADO DE 15 MM EM MELAMÍNICO BP AMBAS AS FACES, COM FITA BORDA DE 1MM, CORREDIÇA ESTAMPADA EM AÇO E ROLDANAS EM NYLON, COM CHAVE E TRAVAMENTO SIMULTÂNEO, FECHADURA FRONTAL FIXADA NA GAVETA SUPERIOR. MEDIDAS 220X100X95 CM
3	02 MESA DE ESCRITÓRIO EM L COM DUAS GAVETAS: TAMPO E LATERAIS CONFECCIONADOS EM FIBRA DE MADEIRA MDF DE 15MM DE ESPESSURA ACABAMENTO EM AMBAS AS FACES, REENGROSSADO PARA 30MM, COMPOSTO EM TRÊS PARTES, LATERAIS, TAMPO E TRAVAMENTO EM MDF DE 18MM DUPLO ACABAMENTO COM FITA BORDA DE 2,0 MM DE ESPESSURA NA COR DO TAMPO. DUPLO GAVETEIRO FIXO E, AGLOMERADO DE 15 MM EM MELAMÍNICO BP AMBAS AS FACES, COM FITA BORDA DE 1MM, CORREDIÇA ESTAMPADA EM AÇO E ROLDANAS EM NYLON, COM CHAVE E TRAVAMENTO SIMULTÂNEO, FECHADURA FRONTAL FIXADA NA GAVETA SUPERIOR. MEDIDAS 220X100X95 CM
4	01 MÓDULO DE ARMÁRIO BAIXO (BALCÃO): LATERAIS, PORTAS E PRATELEIRAS CONFECCIONADAS EM FIBRA DE MADEIRA MDF DE 18MM DE ESPESSURA ACABAMENTO EM AMBAS AS FACES, PORTES EM FIBRA MDF 1MM, ACABAMENTO COM FITA BORDA DE 2,0 MM DE ESPESSURA NA COR DO TAMPO. PORTAS DE ABRIR COM DOBRADIÇAS METÁLICAS E PRATELEIRAS COM ESPAÇO PARA PASTA AZ. MEDIDAS: 100X95X40 CM.

Obs.: Imagens de referência no anexo 5

ITEM 6 – SEC.ADM		
ITEM	QTD.	DESCRIÇÃO



SEAF

SECRETARIA DE ADMINISTRAÇÃO

ADMINISTRAÇÃO



		MÓDULO DE ARMÁRIO BAIXO (BALCÃO): LATERAIS, PORTAS E PRATELEIRAS CONFECCIONADAS EM FIBRA DE MADEIRA MDF DE 18MM DE ESPESSURA ACABAMENTO EM AMBAS AS FACES, PORTES EM FIBRA MDF 1MM, ACABAMENTO COM FITA BORDA DE 2,0 MM DE ESPESSURA NA COR DO TAMPO. PORTAS DE ABRIR COM DOBRADIÇAS METÁLICAS E PRATELEIRAS COM ESPAÇO PARA PASTA AZ. MEDIDAS: 85X40X80 CM.
2	15	MÓDULO DE ARMÁRIO ALTO EMBUTIDO COM GAVETEIRO: LATERAIS, PORTAS E PRATELEIRAS CONFECCIONADAS EM FIBRA DE MADEIRA MDF DE 18MM DE ESPESSURA ACABAMENTO EM AMBAS AS FACES, PORTES EM FIBRA MDF 1MM, ACABAMENTO COM FITA BORDA DE 2,0 MM DE ESPESSURA NA COR DO TAMPO. PORTAS DE ABRIR COM DOBRADIÇAS METÁLICAS E PRATELEIRAS COM ESPAÇO PARA PASTA AZ. GAVETEIRO FIXO E, AGLOMERADO DE 15 MM EM MELAMÍNICO BP AMBAS AS FACES, COM FITA BORDA DE 1MM, CORREDIÇA ESTAMPADA EM AÇO E ROLDANAS EM NYLON, COM CHAVE E TRAVAMENTO SIMULTÂNEO, FECHADURA FRONTAL FIXADA NA GAVETA SUPERIOR. MEDIDAS: 110X55X220 CM.
3	15	CONJUNTO COM 4 PRATELEIRAS: CONFECCIONADAS EM FIBRA DE MADEIRA MDF DE 18MM DE ESPESSURA ACABAMENTO EM AMBAS AS FACES COM BORDAS REENGROSSADO PARA 50 MM. MEDIDAS 200X35X5 CM.
4	13	MÓDULO DE MESA DE ESCRITÓRIO: TAMPO E LATERAIS CONFECCIONADOS EM FIBRA DE MADEIRA MDF DE 15MM DE ESPESSURA ACABAMENTO EM AMBAS AS FACES, REENGROSSADO PARA 30MM, COMPOSTO EM TRÊS PARTES, LATERAIS, TAMPO E TRAVAMENTO EM MDF DE 18MM DUPLO ACABAMENTO COM FITA BORDA DE 2,0 MM DE ESPESSURA NA COR DO TAMPO. MEDIDAS 120X50X75 CM.
5	21	MESA DE ESCRITÓRIO EM L COM DUAS GAVETAS: TAMPO E LATERAIS CONFECCIONADOS EM FIBRA DE MADEIRA MDF DE 15MM DE ESPESSURA ACABAMENTO EM AMBAS AS FACES, REENGROSSADO PARA 30MM, COMPOSTO EM TRÊS PARTES, LATERAIS, TAMPO E TRAVAMENTO EM MDF DE 18MM DUPLO ACABAMENTO COM FITA BORDA DE 2,0 MM DE ESPESSURA NA COR DO TAMPO. DUPLO GAVETEIRO FIXO E, AGLOMERADO DE 15 MM EM MELAMÍNICO BP AMBAS AS FACES, COM FITA BORDA DE 1MM, CORREDIÇA ESTAMPADA EM AÇO E ROLDANAS EM NYLON, COM CHAVE E TRAVAMENTO



SEAF
 SECRETARIA DE ADMINISTRAÇÃO FINANCEIRA



6	7	<p>SIMULTÂNEO, FECHADURA FRONTAL FIXADA NA GAVETA SUPERIOR. MEDIDAS 150X120X75 CM. MÓDULO DA BALCÃO COM GAVETAS E PAINEL RIPADO: TAMPO E LATERAIS CONFECCIONADOS EM FIBRA DE MADEIRA MDF DE 15MM DE ESPESSURA ACABAMENTO EM AMBAS AS FACES, REENGROSSADO PARA 30MM, COMPOSTO EM TRÊS PARTES, LATERAIS, TAMPO E TRAVAMENTO EM MDF DE 18MM DUPLO ACABAMENTO COM FITA BORDA DE 2,0 MM DE ESPESSURA NA COR DO TAMPO. DUPLO GAVETEIRO FIXO E, AGLOMERADO DE 15 MM EM MELAMÍNICO BP AMBAS AS FACES, COM FITA BORDA DE 1MM, CORREDIÇA ESTAMPADA EM AÇO E ROLDANAS EM NYLON, COM CHAVE E TRAVAMENTO SIMULTÂNEO, FECHADURA FRONTAL FIXADA NA GAVETA SUPERIOR. O PAINEL SERÁ CONFECCIONADO EM FIBRA DE MADEIRA MDF DE 18MM DE ESPESSURA, ACABAMENTO EM AMBAS AS FACES, COM RIPAS DE DISTÂNCIA MÍNIMA DE 40MM. MEDIDAS 300X80X100 CM</p>
---	---	---

Obs.: Imagens de referência no anexo 6

ITEM 7 – SETOR DE CONVENIOS		
ITEM	QTD.	DESCRIÇÃO
1	04	MÓDULO DE MESA DE ESCRITÓRIO: TAMPO E LATERAIS CONFECCIONADOS EM FIBRA DE MADEIRA MDF DE 15MM DE ESPESSURA ACABAMENTO EM AMBAS AS FACES, REENGROSSADO PARA 30MM, COMPOSTO EM TRÊS PARTES, LATERAIS, TAMPO E TRAVAMENTO EM MDF DE 18MM DUPLO ACABAMENTO COM FITA BORDA DE 2,0 MM DE ESPESSURA NA COR DO TAMPO. MEDIDAS 130X50X75 CM
2	05	MÓDULO DE ARMÁRIO AÉREO EMBUTIDO: LATERAIS, PORTAS E PRATELEIRAS CONFECCIONADAS EM FIBRA DE MADEIRA MDF DE 18MM DE ESPESSURA ACABAMENTO EM AMBAS AS FACES, PORTES EM FIBRA MDF 1MM, ACABAMENTO COM FITA BORDA DE 2,0 MM DE ESPESSURA NA COR DO TAMPO. PORTAS DE ABRIR COM DOBRADIÇAS METÁLICAS E PRATELEIRAS COM ESPAÇO PARA PASTA AZ. MEDIDAS: 120X70X40 CM.



SEAF
 SECRETARIA DE ADMINISTRAÇÃO

MÓDULO DE ARMÁRIO ALTO EMBUTIDO: LATERAIS, PORTAS E PRATELEIRAS CONFECCIONADAS EM FIBRA DE MADEIRA MDF DE 18MM DE ESPESSURA ACABAMENTO EM AMBAS AS FACES, PORTES EM FIBRA MDF 1MM, ACABAMENTO COM FITA BORDA DE 2,0 MM DE ESPESSURA NA COR DO TAMPO. PORTAS DE ABRIR COM DOBRADIÇAS METÁLICAS E PRATELEIRAS COM ESPAÇO PARA PASTA AZ. MEDIDAS: 195X255X40 CM.



Obs.: Imagens de referência no anexo 7

ITEM 8 – SECRETARIA DE COMUNICAÇÃO		
ITEM	QTD.	DESCRIÇÃO
1	01	MÓDULO DE ARMÁRIO ESTANTE PARA LAVATORIO, COM 2 PORTAS E 4 GAVETAS COM CORREDIÇAS REFORÇADAS E PRATELEIRAS CONFECCIONADAS EM FIBRA DE MADEIRA MDF DE 18MM DE ESPESSURA ACABAMENTO EM AMBAS AS FACES, PORTES EM FIBRA MDF 1MM, ACABAMENTO COM FITA BORDA DE 2,0 MM DE ESPESSURA NA COR DO TAMPO. PORTAS DE ABRIR COM DOBRADIÇAS METÁLICAS E PRATELEIRAS COM ESPAÇO PARA PASTA AZ. MEDIDAS: 192X75X49 CM.
2	01	MÓDULO DE MESA DE ESCRITÓRIO: TAMPO E LATERAIS CONFECCIONADOS EM FIBRA DE MADEIRA MDF DE 15MM DE ESPESSURA ACABAMENTO EM AMBAS AS FACES, REENGROSSADO PARA 30MM, COMPOSTO EM TRÊS PARTES, LATERAIS, TAMPO E TRAVAMENTO EM MDF DE 18MM DUPLO ACABAMENTO COM FITA BORDA DE 2,0 MM DE ESPESSURA NA COR DO TAMPO. MEDIDAS 120X50X75 CM
3	01	MÓDULO DE ARMÁRIO AÉREO EMBUTIDO: LATERAIS, PORTAS E PRATELEIRAS CONFECCIONADAS EM FIBRA DE MADEIRA MDF DE 18MM DE ESPESSURA ACABAMENTO EM AMBAS AS FACES, PORTES EM FIBRA MDF 1MM, ACABAMENTO COM FITA BORDA DE 2,0 MM DE ESPESSURA NA COR DO TAMPO. PORTAS DE ABRIR COM DOBRADIÇAS METÁLICAS E PRATELEIRAS COM ESPAÇO PARA PASTA AZ. MEDIDAS: 100X70X40 CM.
4	01	MESA DE ESCRITÓRIO EM L COM DUAS GAVETAS: TAMPO E LATERAIS CONFECCIONADOS EM FIBRA DE MADEIRA MDF DE 15MM DE ESPESSURA ACABAMENTO EM AMBAS AS FACES REENGROSSADO PARA 30MM, COMPOSTO EM TRÊS PARTES, LATERAIS, TAMPO E TRAVAMENTO EM MDF



SEAF

SERVIÇO DE
 ADMINISTRAÇÃO
 FISCAL

DE 18MM

DUPLO ACABAMENTO COM FITA BORDA DE 2,0 MM DE ESPESSURA NA COR DO TAMPO. DUPLO GAVETEIRO FIXO E, AGLOMERADO DE 15 MM EM MELAMÍNICO BP AMBAS AS FACES, COM FITA BORDA DE 1MM, CORREDIÇA ESTAMPADA EM AÇO E ROLDANAS EM NYLON, COM CHAVE E TRAVAMENTO SIMULTÂNEO, FECHADURA FRONTAL FIXADA NA GAVETA SUPERIOR. MEDIDAS 220X130X75 CM



Obs.: Imagens de referência no anexo 8

ITEM 9 – POSTOS DE SAÚDE		
PSF ALBA, PSF CAIXA D'AGUA, PSF FEDEGOSOS, PSF DUAS BARRAS, PSF PEDRA GRANDE 1, PSF ALTO DA CHAPADA, PSF MIRRA SERRA, PSF ICO, PSF LAGOA NOVA		
SUBITEM	QTD.	DESCRIÇÃO
1	50	MÓDULO DE ARMÁRIO AÉREO EMBUTIDO: LATERAIS, PORTAS E PRATELEIRAS CONFECCIONADAS EM FIBRA DE MADEIRA MDF DE 18MM DE ESPESSURA ACABAMENTO EM AMBAS AS FACES, PORTES EM FIBRA MDF 1MM, ACABAMENTO COM FITA BORDA DE 2,0 MM DE ESPESSURA NA COR DO TAMPO. PORTAS DE ABRIR COM DOBRADIÇAS METÁLICAS E PRATELEIRAS COM ESPAÇO PARA PASTA AZ. MEDIDAS: 100X80X35 CM.
2	22	MESA DE REUNIÃO PARA 8 CADEIRAS: TAMPO E LATERAIS CONFECCIONADOS EM FIBRA DE MADEIRA MDF DE 15MM DE ESPESSURA ACABAMENTO EM AMBAS AS FACES REENGROSSADO PARA 30MM, COMPOSTO EM TRÊS PARTES, LATERAIS, TAMPO E TRAVAMENTO EM MDF DE 18MM DUPLO ACABAMENTO COM FITA BORDA DE 2,0 MM DE ESPESSURA NA COR DO TAMPO. MEDIDAS 250X90X75 CM
3	65	MÓDULO DE ARMÁRIO ALTO EMBUTIDO: LATERAIS, PORTAS E PRATELEIRAS CONFECCIONADAS EM FIBRA DE MADEIRA MDF DE 18MM DE ESPESSURA ACABAMENTO EM AMBAS AS FACES PORTES EM FIBRA MDF 1MM, ACABAMENTO COM FITA BORDA DE 2,0 MM DE ESPESSURA NA COR DO TAMPO. PORTAS DE ABRIR COM DOBRADIÇAS METÁLICAS E PRATELEIRAS COM ESPAÇO PARA PASTA AZ. MEDIDAS: 130X160X40 CM.



SEAF

SECRETARIA DE ADMINISTRAÇÃO

	32	CONJUNTO COM 4 PRATELEIRAS: CONFECCIONADAS EM FIBRA DE MADEIRA MDF DE 18MM DE ESPESSURA ACABAMENTO EM AMBAS AS FACES COM BORDAS REENGROSSADO PARA 50 MM. MEDIDAS 200X35X5 CM.
5	48	MÓDULO DE MESA DE ESCRITÓRIO: TAMPO E LATERAIS CONFECCIONADOS EM FIBRA DE MADEIRA MDF DE 15MM DE ESPESSURA ACABAMENTO EM AMBAS AS FACES, REENGROSSADO PARA 30MM, COMPOSTO EM TRÊS PARTES, LATERAIS, TAMPO E TRAVAMENTO EM MDF DE 18MM DUPLO ACABAMENTO COM FITA BORDA DE 2,0 MM DE ESPESSURA NA COR DO TAMPO. MEDIDAS 120X50X75 CM
6	44	MESA DE ESCRITÓRIO EM L COM DUAS GAVETAS: TAMPO E LATERAIS CONFECCIONADOS EM FIBRA DE MADEIRA MDF DE 15MM DE ESPESSURA ACABAMENTO EM AMBAS AS FACES, REENGROSSADO PARA 30MM, COMPOSTO EM TRÊS PARTES, LATERAIS, TAMPO E TRAVAMENTO EM MDF DE 18MM DUPLO ACABAMENTO COM FITA BORDA DE 2,0 MM DE ESPESSURA NA COR DO TAMPO. DUPLO GAVETEIRO FIXO E, AGLOMERADO DE 15 MM EM MELAMÍNICO BP AMBAS AS FACES, COM FITA BORDA DE 1MM, CORREDIÇA ESTAMPADA EM AÇO E ROLDANAS EM NYLON, COM CHAVE E TRAVAMENTO SIMULTÂNEO, FECHADURA FRONTAL FIXADA NA GAVETA SUPERIOR. MEDIDAS 150X120X75 CM
7	1	MÓDULO PANELEIRO COZINHA ALTO EMBUTIDO: LATERAIS, COM 2 PORTAS BASCULANTE E PRATELEIRAS CONFECCIONADAS EM FIBRA DE MADEIRA MDF DE 18MM DE ESPESSURA ACABAMENTO EM AMBAS AS FACES, PORTES EM FIBRA MDF 1MM, ACABAMENTO COM FITA BORDA DE 2,0 MM DE ESPESSURA NA COR DO TAMPO. PORTAS DE ABRIR COM DOBRADIÇAS METÁLICAS E PRATELEIRAS, NA COR DO MOVEL AZ. MEDIDAS:150X039X50 CM.
8	1	MÓDULO BALCAO DE COZINHA: LATERAIS, PORTAS E PRATELEIRAS CONFECCIONADAS EM FIBRA DE MADEIRA MDF DE 18MM DE ESPESSURA ACABAMENTO EM AMBAS AS FACES, PORTES EM FIBRA MDF 1MM, ACABAMENTO COM FITA BORDA DE 2,0 MM DE ESPESSURA NA COR DO TAMPO. PORTAS DE ABRIR COM DOBRADIÇAS METÁLICAS E COM PRATELEIRAS NA COR DO MOVEL AZ. MEDIDAS: 150X70X40 CM.





SEAF
SECRETARIA DE ADMINISTRAÇÃO E FINANÇAS



		MÓDULO DE ARMÁRIO BAIXO (BALCÃO): LATERAIS, COM 4 PORTAS PRATELEIRAS CONFECCIONADAS EM FIBRA DE MADEIRA MDF DE 18MM DE ESPESSURA ACABAMENTO EM AMBAS AS FACES, PORTES EM FIBRA MDF 1MM, ACABAMENTO COM FITA BORDA DE 2,0 MM DE ESPESSURA NA COR DO TAMPO. PORTAS DE ABRIR COM DOBRADIÇAS METÁLICAS E PRATELEIRA COM ESPAÇO PARA PASTA AZ. MEDIDAS: 150X52X30 CM.
10	1	MÓDULO DE ARMÁRIO ESTANTE PARA LAVATORIO, COM 2 PORTAS E 4 GAVETAS COM CORREDIÇAS REFORÇADAS E PRATELEIRAS CONFECCIONADAS EM FIBRA DE MADEIRA MDF DE 18MM DE ESPESSURA ACABAMENTO EM AMBAS AS FACES, PORTES EM FIBRA MDF 1MM, ACABAMENTO COM FITA BORDA DE 2,0 MM DE ESPESSURA NA COR DO TAMPO. PORTAS DE ABRIR COM DOBRADIÇAS METÁLICAS E PRATELEIRAS COM ESPAÇO PARA PASTA AZ. MEDIDAS: 192X75X49 CM.
11	1	MÓDULO DE MESA DE ESCRITÓRIO: TAMPO E LATERAIS CONFECCIONADOS EM FIBRA DE MADEIRA MDF DE 15MM DE ESPESSURA ACABAMENTO EM AMBAS AS FACES, REENGROSSADO PARA 30MM, COMPOSTO EM TRÊS PARTES, LATERAIS, TAMPO E TRAVAMENTO EM MDF DE 18MM DUPLO ACABAMENTO COM FITA BORDA DE 2,0 MM DE ESPESSURA NA COR DO TAMPO. MEDIDAS 170X60X75 CM
12	1	MÓDULO DE ARMÁRIO ALTO EMBUTIDO COM GAVETEIRO: E, AGLOMERADO DE 15 MM EM MELAMÍNICO BP AMBAS AS FACES, COM FITA BORDA DE 1MM, CORREDIÇA ESTAMPADA EM AÇO E ROLDANAS EM NYLON, COM CHAVE E TRAVAMENTO SIMULTÂNEO, FECHADURA FRONTAL FIXADA NA GAVETA SUPERIOR. MEDIDAS: 110X55X220 CM.LATERAIS, PORTAS E PRATELEIRAS CONFECCIONADAS EM FIBRA DE MADEIRA MDF DE 18MM DE ESPESSURA ACABAMENTO EM AMBAS AS FACES, PORTES EM FIBRA MDF 1MM, ACABAMENTO COM FITA BORDA DE 2,0 MM DE ESPESSURA NA COR DO TAMPO. PORTAS DE ABRIR COM DOBRADIÇAS METÁLICAS E PRATELEIRAS COM ESPAÇO PARA PASTA AZ. GAVETEIRO FIXO



SEAF
SECRETARIA MUNICIPAL DE
ADMINISTRAÇÃO E FINANÇAS



Obs.: Imagens de referência no anexo 9

ITEM 10 – SEC.ESPORTES		
ITEM	QTD.	DESCRIÇÃO
1	1	MÓDULO DE ARMÁRIO AÉREO EMBUTIDO: LATERAIS, PORTAS E PRATELEIRAS CONFECCIONADAS EM FIBRA DE MADEIRA MDF DE 18MM DE ESPESSURA ACABAMENTO EM AMBAS AS FACES, PORTES EM FIBRA MDF 1MM, ACABAMENTO COM FITA BORDA DE 2,0 MM DE ESPESSURA NA COR DO TAMPO. PORTAS DE ABRIR COM DOBRADIÇAS METÁLICAS E PRATELEIRAS COM ESPAÇO PARA PASTA AZ. MEDIDAS: 200X80X40 CM.
2	1	MESA DE ESCRITÓRIO EM L COM TRES GAVETAS: TAMPO E LATERAIS CONFECCIONADOS EM FIBRA DE MADEIRA MDF DE 15MM DE ESPESSURA ACABAMENTO EM AMBAS AS FACES, REENGROSSADO PARA 30MM, COMPOSTO EM TRÊS PARTES, LATERAIS, TAMPO E TRAVAMENTO EM MDF DE 18MM DUPLO ACABAMENTO COM FITA BORDA DE 2,0 MM DE ESPESSURA NA COR DO TAMPO. TRIPLO GAVETEIRO FIXO E, AGLOMERADO DE 15 MM EM MELAMÍNICO BP AMBAS AS FACES, COM FITA BORDA DE 1MM, CORREDIÇA ESTAMPADA EM AÇO COM CHAVE E TRAVAMENTO SIMULTÂNEO, FECHADURA FRONTAL FIXADA NA GAVETA SUPERIOR. MEDIDAS 320X70X50 CM.
3	1	MÓDULO DE ARMÁRIO ESTANTE, COM 2 PORTAS CONFECCIONADAS EM FIBRA DE MADEIRA MDF DE 18MM DE ESPESSURA ACABAMENTO EM AMBAS AS O COM FITA BORDA DE 2,0 MM DE ESPESSURA NA COR DO TAMPO. PORTAS DE ABRIR COM DOBRADIÇAS METÁLICAS E PRATELEIRAS COM ESPAÇO PARA PASTA AZ, COM FECHADURA E CHAVE. MEDIDAS: 190X100X50 CM.
4	1	MESA DE ESCRITÓRIO EM L: TAMPO E LATERAIS CONFECCIONADOS EM FIBRA DE MADEIRA MDF DE 15MM DE ESPESSURA ACABAMENTO EM AMBAS AS FACES, COMPOSTO EM TRES PARTES, LATERAIS, TAMPO E TRAVAMENTO EM MDF DE 18MM DUPLO ACABAMENTO COM FITA BORDA DE 2,0 MM DE ESPESSURA NA COR DO TAMPO, COM FITA BORDA DE 1MM. MEDIDAS 420X80X50 CM.



SEAF
 SECRETARIA DE ADMINISTRAÇÃO FINANCEIRA



		MÓDULO DE MESA DE ESCRITÓRIO: TAMPO E LATERAIS CONFECCIONADOS EM FIBRA DE MADEIRA MDF DE 15MM DE ESPESSURA ACABAMENTO EM AMBAS AS FACES, LATERAIS, COMPOSTO EM TRES PARTES, TAMPO E TRAVAMENTO EM MDF DE 18MM DUPLO ACABAMENTO COM FITA BORDA DE 2,0 MM DE ESPESSURA NA COR DO TAMPO. MEDIDAS 310X80X70 CM
6	1	MÓDULO DE ARMÁRIO AÉREO EMBUTIDO: LATERAIS, PORTAS E PRATELEIRAS CONFECCIONADAS EM FIBRA DE MADEIRA MDF DE 18MM DE ESPESSURA ACABAMENTO EM AMBAS AS FACES, PORTES EM FIBRA MDF 1MM, ACABAMENTO COM FITA BORDA DE 2,0 MM DE ESPESSURA NA COR DO TAMPO. PORTAS DE ABRIR COM DOBRADIÇAS METÁLICAS E PRATELEIRAS COM ESPAÇO PARA PASTA AZ. MEDIDAS: 250X93X40 CM.

Obs.: Imagens de referência no anexo 10

ITEM 11 – SECRETARIA DE ASSISTENCIA SOCIAL		
ITEM	QTD.	DESCRIÇÃO
1	01	MÓDULO DA BALCÃO COM GAVETAS E PAINEL RIPADO: TAMPO E LATERAIS CONFECCIONADOS EM FIBRA DE MADEIRA MDF DE 15MM DE ESPESSURA ACABAMENTO EM AMBAS AS FACES, REENGROSSADO PARA 30MM, COMPOSTO EM TRÊS PARTES, LATERAIS, TAMPO E TRAVAMENTO EM MDF DE 18MM DUPLO ACABAMENTO COM FITA BORDA DE 2,0 MM DE ESPESSURA NA COR DO TAMPO. DUPLO GAVETEIRO FIXO E, AGLOMERADO DE 15 MM EM MELAMÍNICO BP AMBAS AS FACES, COM FITA BORDA DE 1MM, CORREDIÇA ESTAMPADA EM AÇO E ROLDANAS EM NYLON, COM CHAVE E TRAVAMENTO SIMULTÂNEO, FECHADURA FRONTAL FIXADA NA GAVETA SUPERIOR. O PAINEL SERÁ CONFECCIONADO EM FIBRA DE MADEIRA MDF DE 18MM DE ESPESSURA, ACABAMENTO EM AMBAS AS FACES, COM RIPAS DE DISTÂNCIA MÍNIMA DE 40MM. MEDIDAS 300X80X100 CM
2	01	MÓDULO DE ESTANTE DE BINQUEDOS: LATERAIS, E PRATELEIRAS CONFECCIONADAS EM FIBRA DE MADEIRA MDF DE 18MM DE ESPESSURA ACABAMENTO EM AMBAS AS FACES, PRATELEIRAS COM ESPAÇO DE 35X35CM. MEDIDAS: 350X120X40 CM.



SEAF
SECRETARIA MUNICIPAL DE
ADMINISTRAÇÃO E FINANÇAS



Obs.: Imagens de referência no anexo 11

1.2. A validade da Ata de Registro de Preços será de 12 meses, a partir da data da assinatura, podendo ser prorrogada, por igual período, desde que comprovado o preço vantajoso, conforme art. 84 da Lei 14.133/2021.

2. JUSTIFICATIVA

2.1. A aquisição de móveis planejados é fundamental para atender às necessidades específicas da Administração Pública, proporcionando maior personalização. Esses móveis podem ser projetados de acordo com as exigências funcionais de cada órgão, contribuindo para criar um ambiente de trabalho mais adequado e confortável para os funcionários.

Além disso, os móveis planejados geralmente são construídos com materiais de alta qualidade, o que os torna mais duráveis do que os móveis padronizados. Isso resulta em custos menores a longo prazo, pois reduz a necessidade de substituição frequente devido ao desgaste. A qualidade e a estética dos móveis também são importantes, pois refletem a imagem e a credibilidade da Administração Pública.

É importante ressaltar que esses móveis podem ser projetados levando em consideração os princípios de ergonomia, proporcionando um ambiente de trabalho mais confortável e saudável para os funcionários. Considerando que o mobiliário atual dos órgãos do município não está em condições adequadas para uso ou não atende às necessidades para o pleno funcionamento, torna-se ainda mais essencial a aquisição desses móveis sob medida.

Portanto, a aquisição desses móveis é imprescindível para a Prefeitura e as Secretarias de Morro do Chapéu, a fim de suprir as necessidades específicas de cada órgão e garantir um atendimento satisfatório às constantes demandas dos setores. Isso proporcionará melhores condições de trabalho e um melhor aproveitamento do espaço disponível.

3. ESTRATÉGIA DE FORNECIMENTO/SERVIÇO:

3.1. Os Serviços serão efetivados obedecendo às especificações descritas, conforme o disposto no Item 1 deste termo de referência, sendo recusado item que estiver com algumas características diferentes.

3.2. Os móveis deverão ter garantia mínima de 01 (um) ano contra defeito de fabricação, folga ou qualquer outra instabilidade nos elementos construtivos, deslocamentos ou desgaste prematuro dos revestimentos ou acabamentos e fadiga prematura das ferragens, a contar do seu recebimento definitivo.

3.4. O prazo de entrega deve ser de até **30 (trinta) dias**, contados a partir da data da solicitação ao fornecedor, sendo entregue no endereço indicado no momento



SEAF
SECRETARIA MUNICIPAL DE
ADMINISTRAÇÃO E FINANÇAS



da autorização de fornecimento, sendo estes itens comprados de **forma parcelada** a depender da demanda do Município.

3.5. Fica a cargo do fornecedor todos os custos com a entrega, montagem, deslocamento, funcionários para a perfeita execução/entrega dos móveis.

3.6. Os materiais deverão ser entregues embalados, de forma a não ser danificado durante as operações de transporte e descarga no local da entrega

3.7. O recebimento provisório ou definitivo do objeto não exclui a responsabilidade da Contratada pelos prejuízos resultantes da incorreta execução do contrato, ou, em qualquer época, das garantias concedidas e das responsabilidades assumidas em contrato e por força das disposições legais em vigor.

3.8. Os bens poderão ser rejeitados, no todo ou em parte, quando em desacordo com as especificações constantes neste Termo e na proposta, devendo ser substituídos no prazo de até **15 (quinze) dias**, a contar da notificação da contratada, às suas custas, sem prejuízo da aplicação das penalidades.

3.9. O recebimento do objeto não exclui a responsabilidade da contratada pelos prejuízos resultantes da incorreta execução do contrato.

4. MATERIAIS A SEREM DISPONIBILIZADOS:

4.1. Para perfeita execução dos serviços, a Contratada deverá disponibilizar os materiais, equipamentos, ferramentas e utensílios necessários, nas quantidades e qualidades necessária para a perfeita execução da confecção, montagem e instalação dos moveis planejados.

5. DA SUBCONTRATAÇÃO

5.1. Não será admitida a subcontratação do objeto licitatório.

6. DO PAGAMENTO:

6.1. O pagamento será realizado no prazo máximo de até 30 (trinta) dias, contados a partir do recebimento da Nota Fiscal ou Fatura, através de ordem bancária, para crédito em banco, agência e conta corrente indicados pelo contratado.

6.2. Considera-se ocorrido o recebimento da nota fiscal ou fatura no momento em que o órgão contratante atestar a execução do objeto do contrato.

6.3. A Nota Fiscal ou Fatura deverá ser obrigatoriamente acompanhada da comprovação da regularidade fiscal, mediante consulta aos sítios eletrônicos oficiais ou à documentação.

6.4. Havendo erro na apresentação da Nota Fiscal ou dos documentos pertinentes à contratação, ou, ainda, circunstância que impeça a liquidação da despesa, como, por exemplo, obrigação financeira pendente, decorrente de penalidade imposta ou inadimplência, o pagamento ficará sobrestado até que a Contratada providencie as medidas saneadoras. Nesta hipótese, o prazo para pagamento iniciar-se-á após a comprovação da regularização da situação, não acarretando qualquer ônus para a Contratante.

6.5. Será considerada data do pagamento o dia em que constar como emitida a ordem bancária para pagamento.



SEAF
SECRETARIA MUNICIPAL DE
ADMINISTRAÇÃO E FINANÇAS



6.6. Antes de cada pagamento à contratada, será verificada a manutenção das condições de habilitação exigidas.

6.7. Constatando-se, a situação de irregularidade da contratada, será providenciada sua notificação, por escrito, para que, no prazo de 5 (cinco) dias úteis, regularize sua situação ou, no mesmo prazo, apresente sua defesa. O prazo poderá ser prorrogado uma vez, por igual período, a critério da contratante.

6.8. Quando do pagamento, será efetuada a retenção tributária prevista na legislação aplicável.

6.9. A Contratada regularmente optante pelo Simples Nacional, nos termos da Lei Complementar nº 123, de 2006, não sofrerá a retenção tributária quanto aos impostos e contribuições abrangidos por aquele regime. No entanto, o pagamento ficará condicionado à apresentação de comprovação, por meio de documento oficial, de que faz jus ao tratamento tributário favorecido previsto na referida Lei Complementar.

Validade da proposta é de 60 (sessenta) dias.

Morro do Chapéu – BA, 11 de abril de 2024.

JANDMARIO GOIS DE OLIVEIRA
SECRETARIA DE ADMINISTRAÇÃO E FINANÇAS

ANEXO 1 – Tabela com Imagens da Secretaria de Judith



Figura 1 - Foto em Perspectiva Armário Aéreo Embutir Com Balção e Marmóre Sala Judith





Figura 3 – Foto em Perspectiva Sofá de Canto Acolchoado Sala Judith

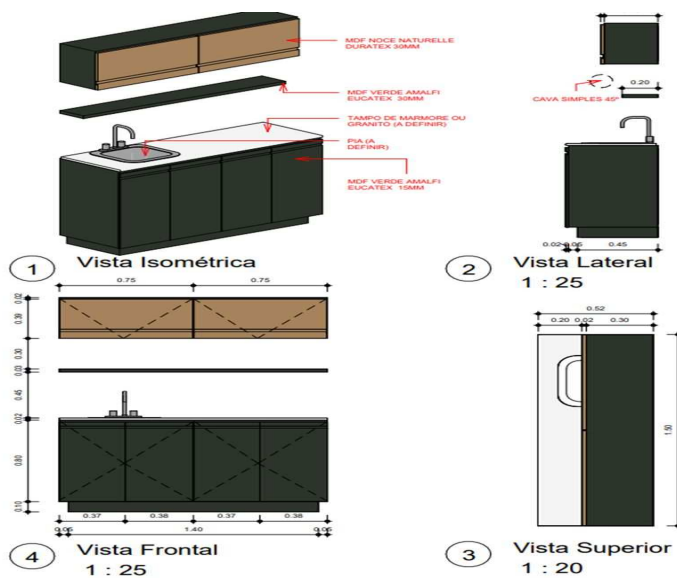
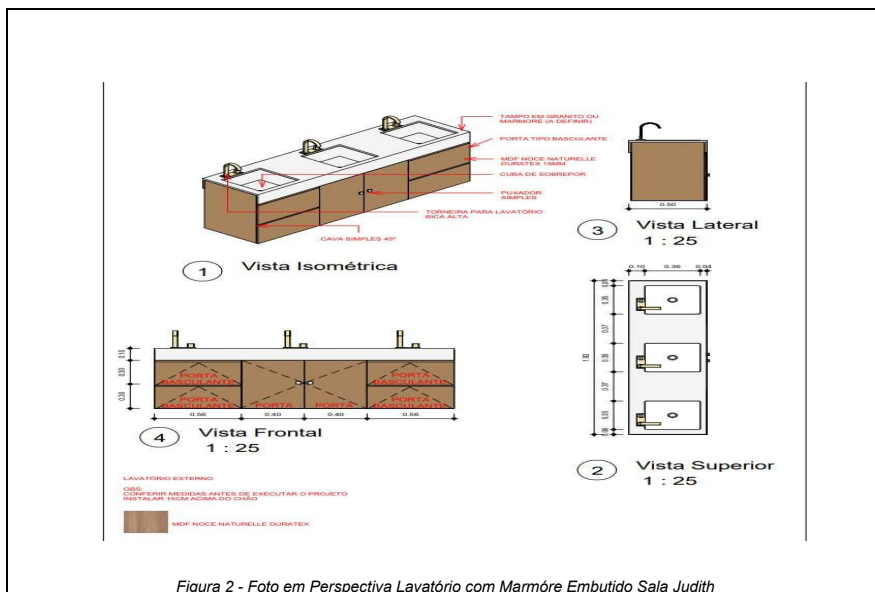

Figura 4 - Foto em Perspectiva Móvel Guarda Volume Sala Judith

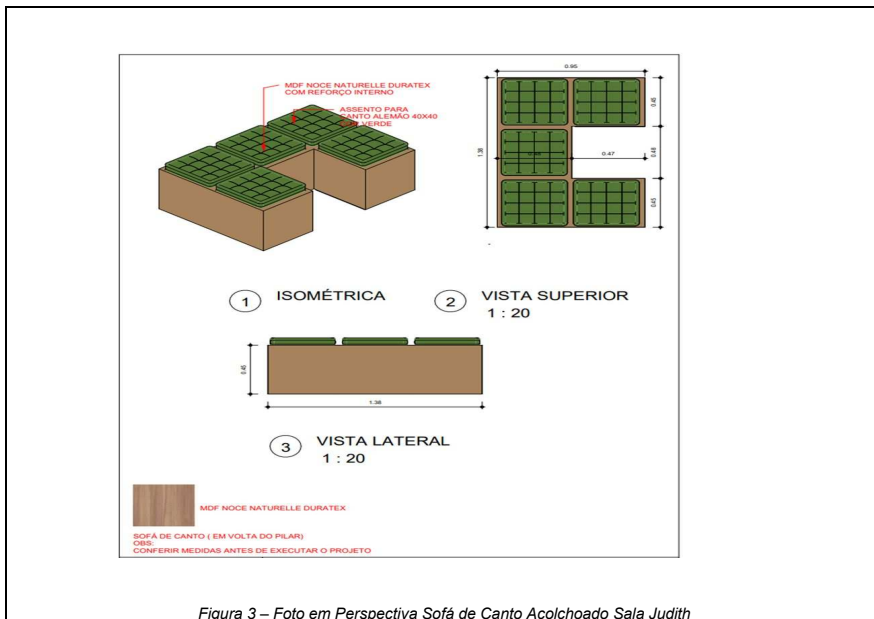

Figura 6 - Vista Superior da Estante de Livros Sala Judith



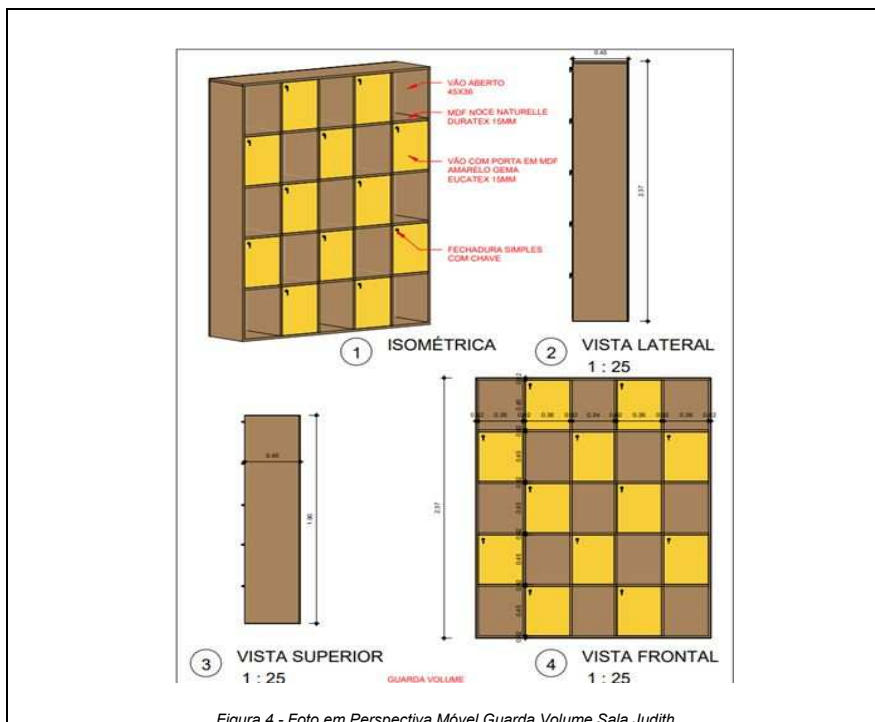

Figura 9 - Foto em Perspectiva do Armário Aéreo Sala Judith

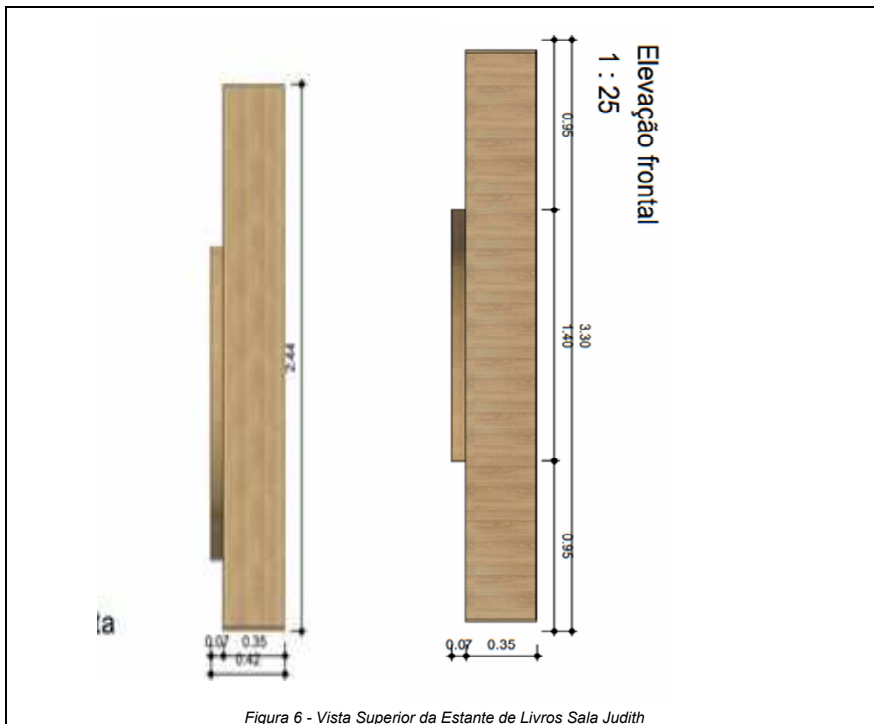
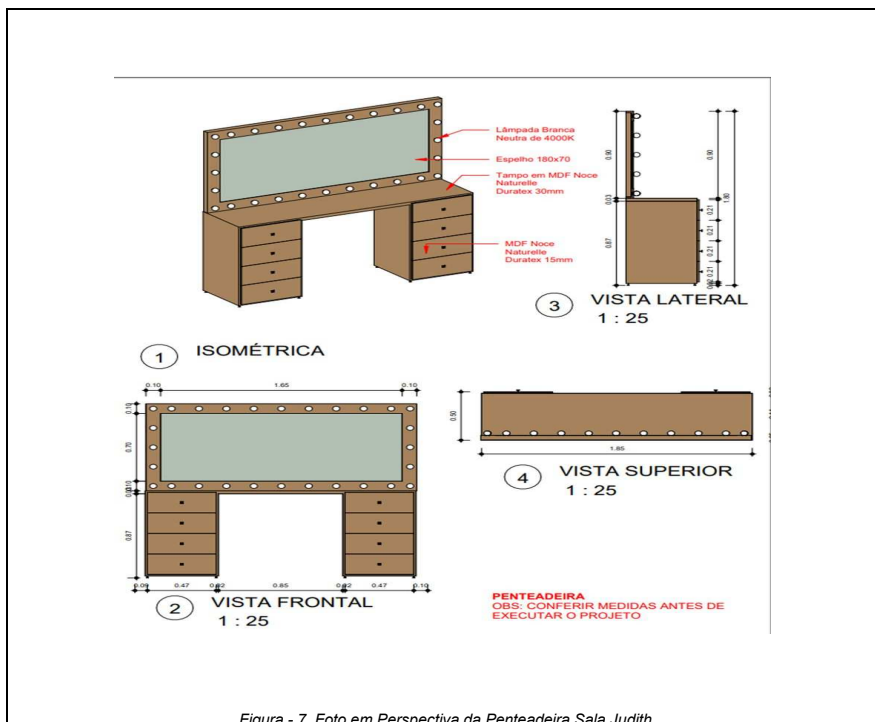



Figura 11 - Foto em Perspectiva da Mesa de Escritório Sala Judith

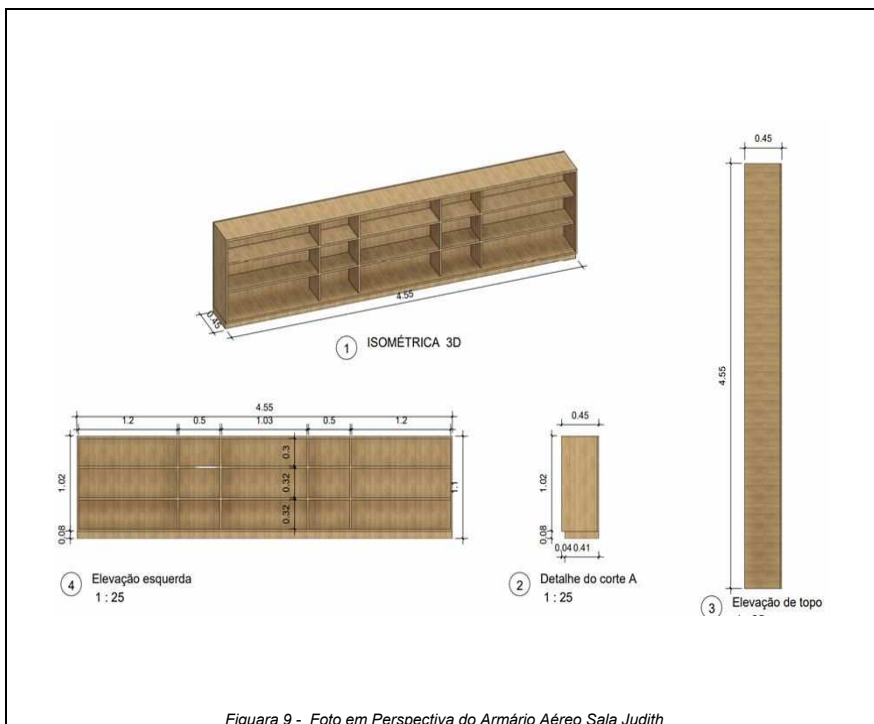
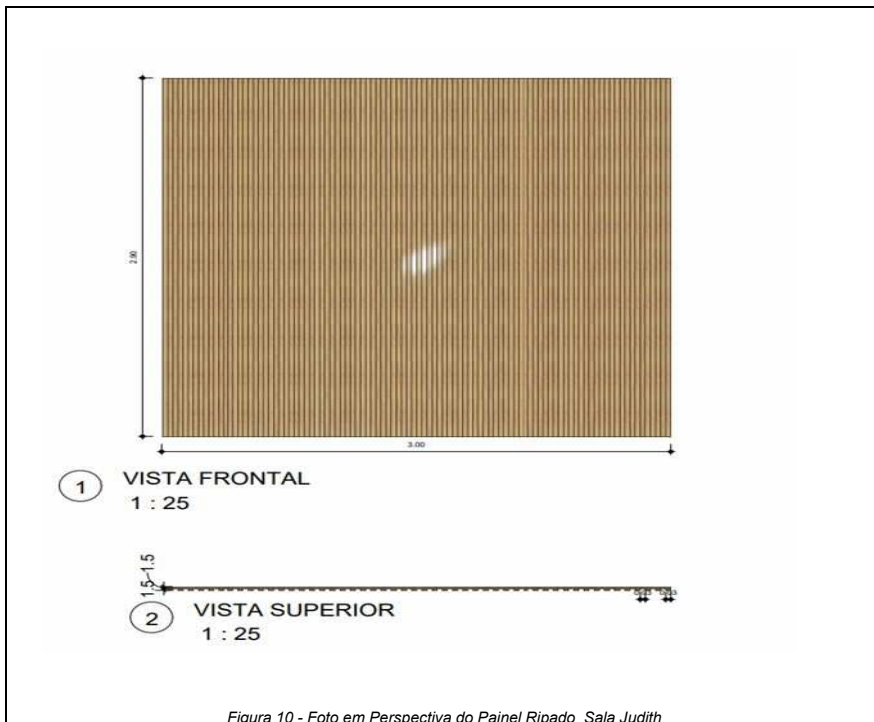

Figura 12 - Foto em Perspectiva Fraldário Sala Judith

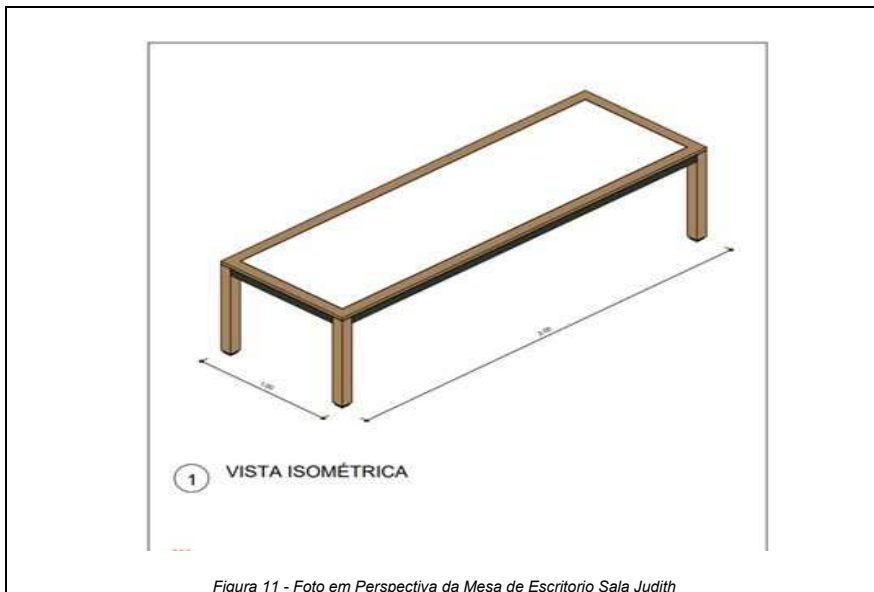

Figura 13 - Foto em Perspectiva Expositor Sala Judith

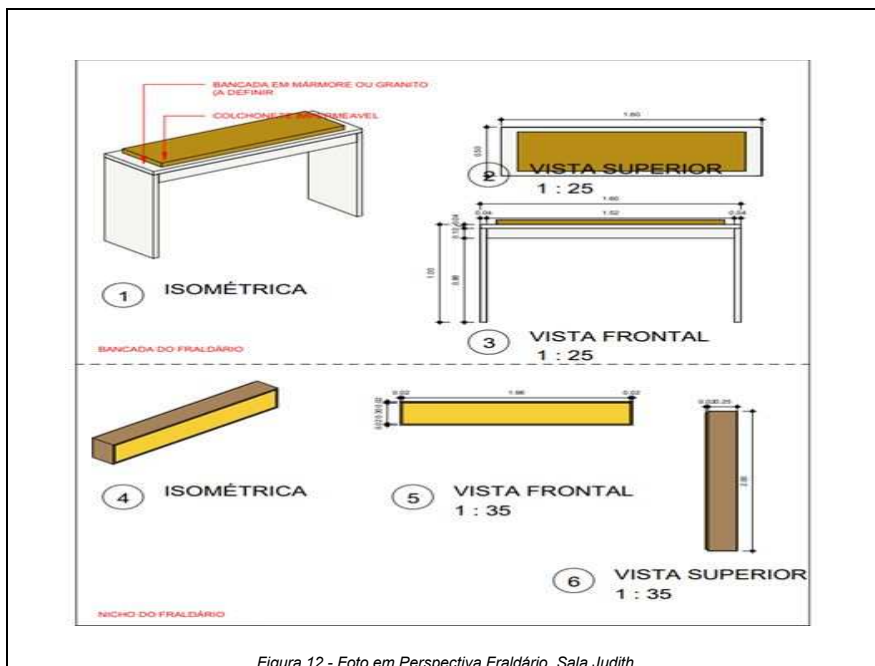

ANEXO 2 – Tabela com Imagens da Secretaria de Turismo

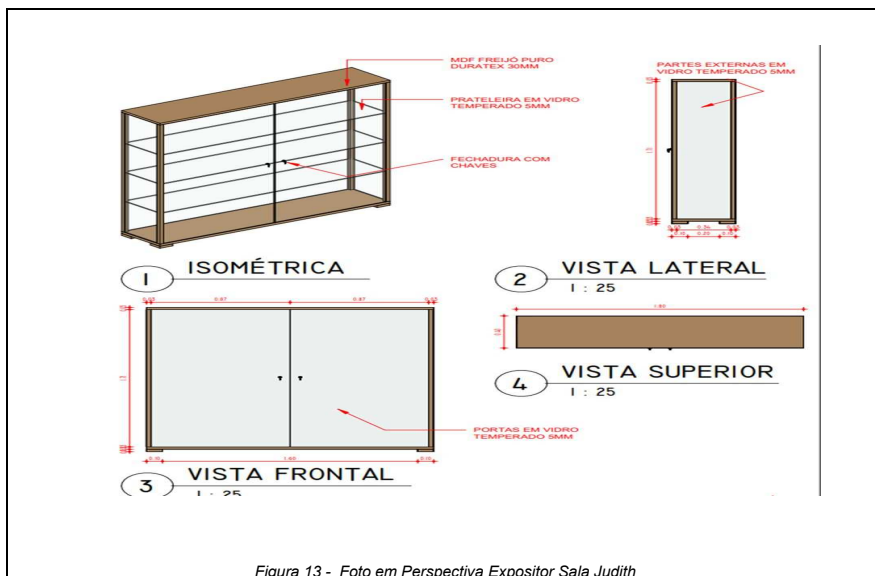

Figura 15 - Foto em Perspectiva do Expositor Secretaria de Turismo



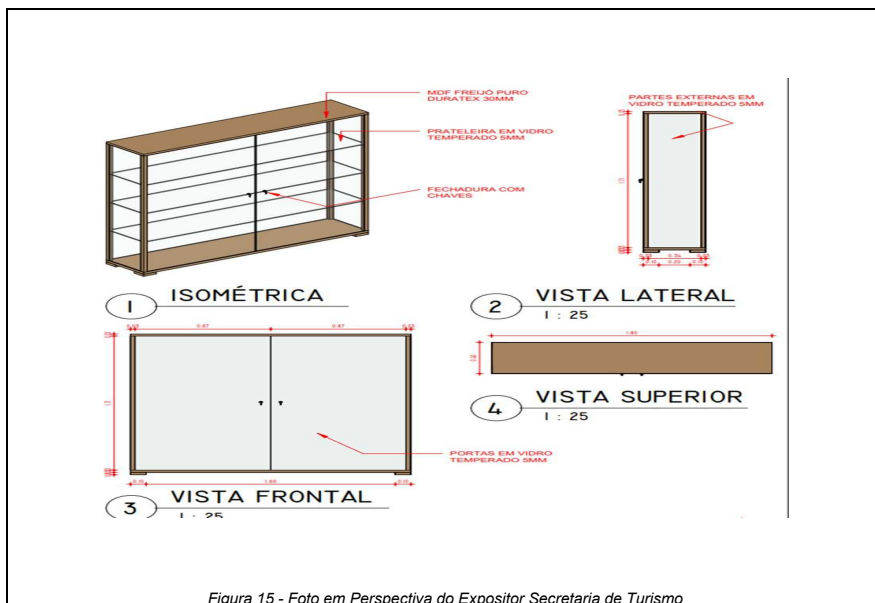

Figura 17 - Foto em Perspectiva do Apoio de Revista Secretaria de Turismo

ANEXO 3- Tabela com Imagens da Sec de Tributos

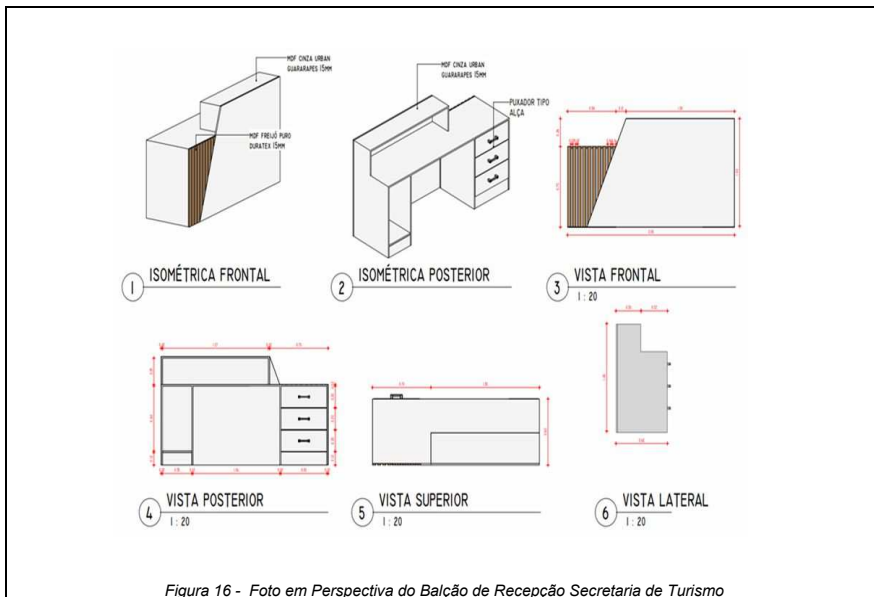

Figura 18 - Foto em Perspectiva do Painel Ripado da Sala de Tributos



Figura 19 - Vista Superior do Painel Ripado da Sala de Tributos

ANEXO 4– Tabela com Imagens do Setor de Licitação

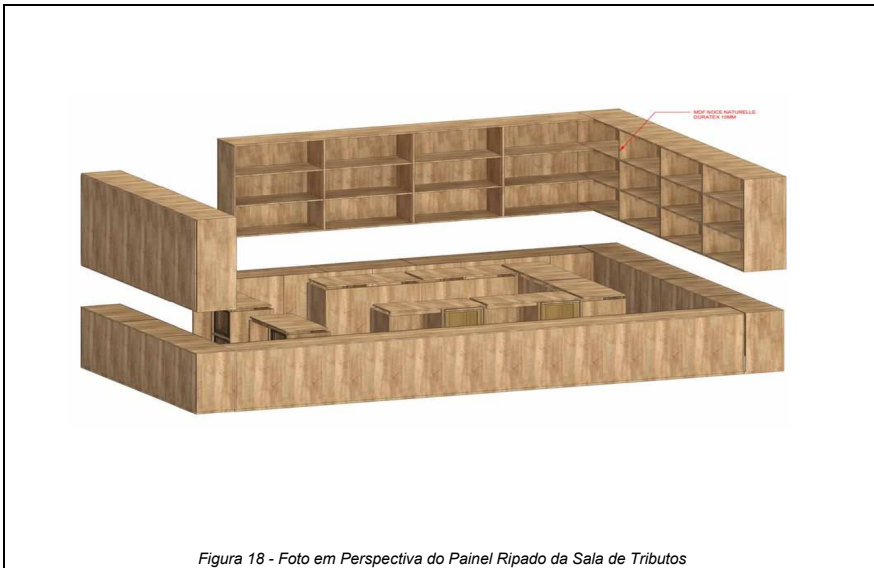

Figura 20 - Foto em Perspectiva do Setor de Licitação

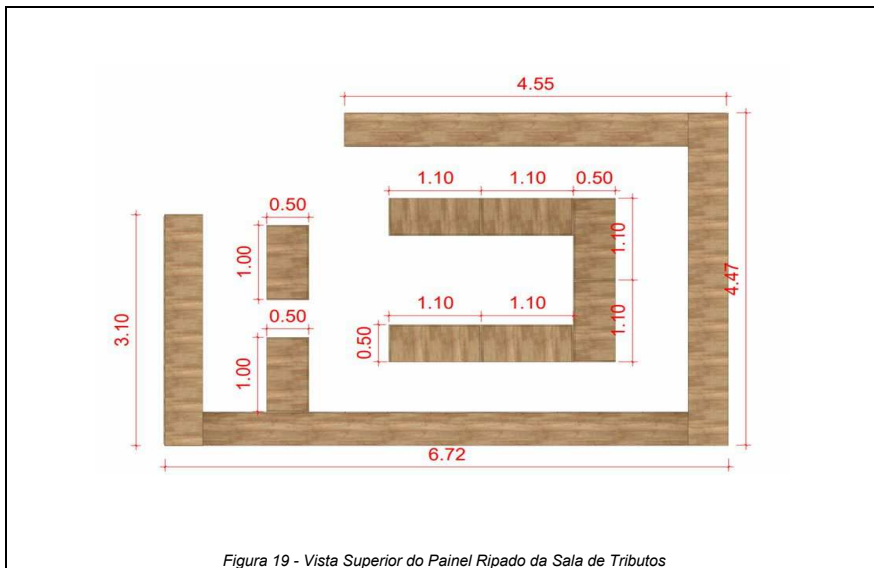

Figura 21 - Foto em Perspectiva do Setor de Licitação

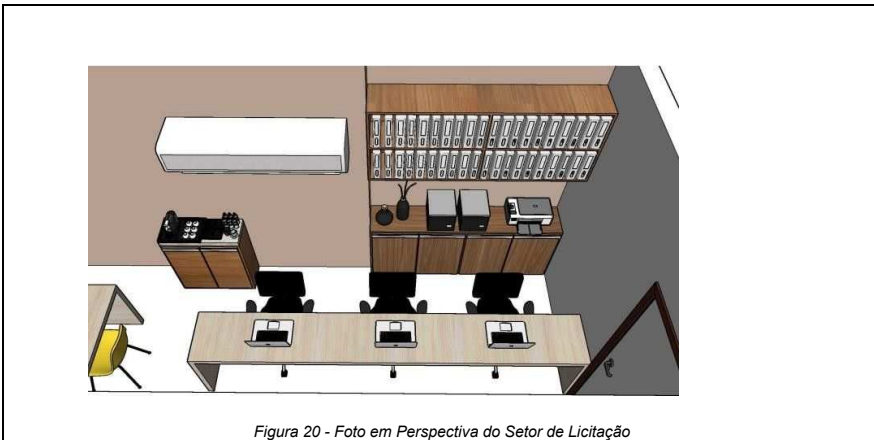

Figura 22 - Foto em perspectiva da Setor de Licitação

ANEXO 5 – Tabela com Imagens da Sec de Meio Ambiente



Figura 23 - Foto em perspectiva da Assessoria de Gabinete



Figura 24 - Foto em perspectiva da Assessoria de Gabinete

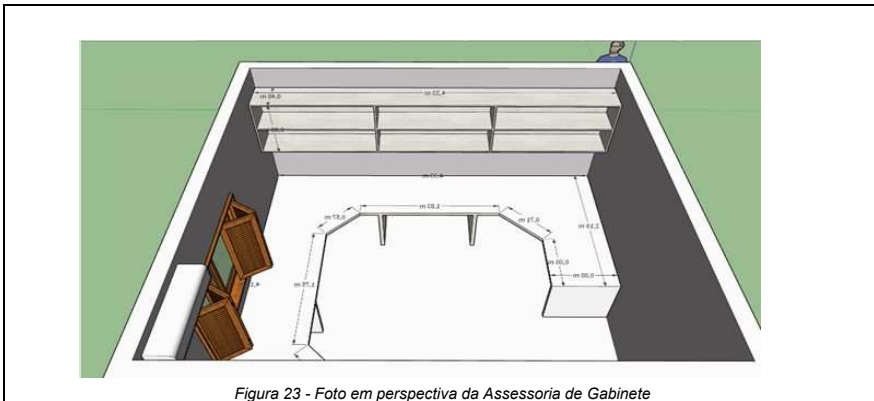

Figura 26 - Foto em perspectiva da Secretaria de Administração



Figura 27 - Foto em perspectiva da Secretaria de Administração



ANEXO 7 – Tabela com Imagens da Setor de Convênio



Figura 28 - Foto em Perspectiva da Setor de Convênios





Figura 30 - Vista Superior da Setor de Convênios

ANEXO 8– Tabela com Imagens da Secretaria de Comunicação

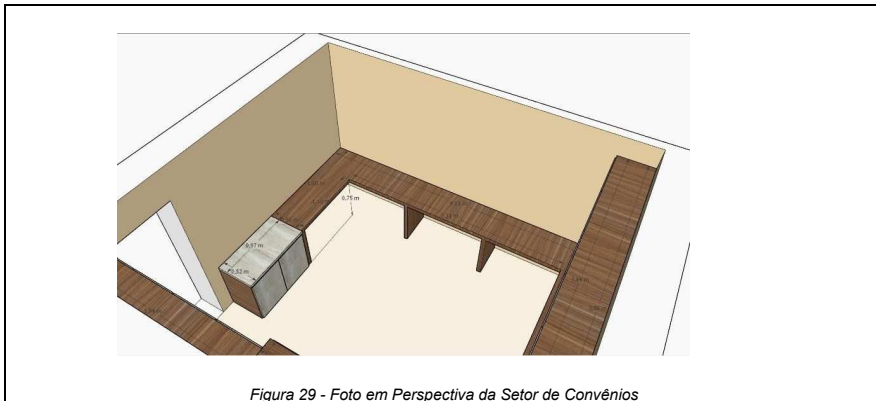

Figura 31 - Foto em Perspectiva da Secretaria de Comunicação



Figura 32 - - Vista Superior da Secretaria de Comunicação

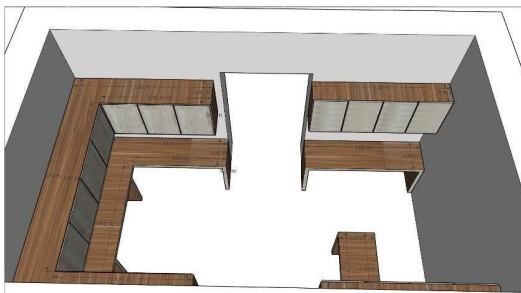

ANEXO 9 – Tabela com Imagens dos Mobiliários dos Postos de Saúde

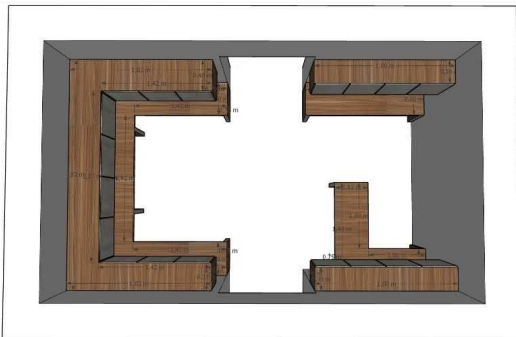

Figura 33 - Foto em Perspectiva da Sala de Reunião



Figura 34 - Foto em Perspectiva da Farmácia

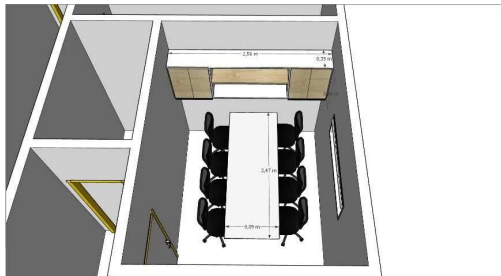

Figura 35 – Foto em Perspectiva da Mesa de Escritório



Figura 36 - Foto em Perspectiva da Maca de consultório

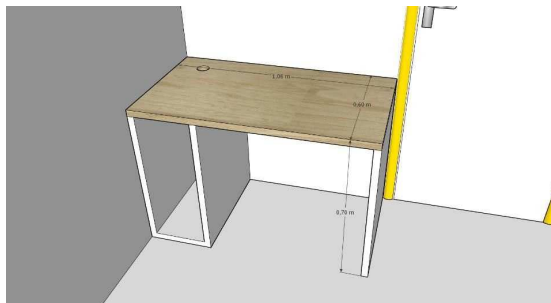

Figura 37 - Foto em Perspectiva da Mesa em L

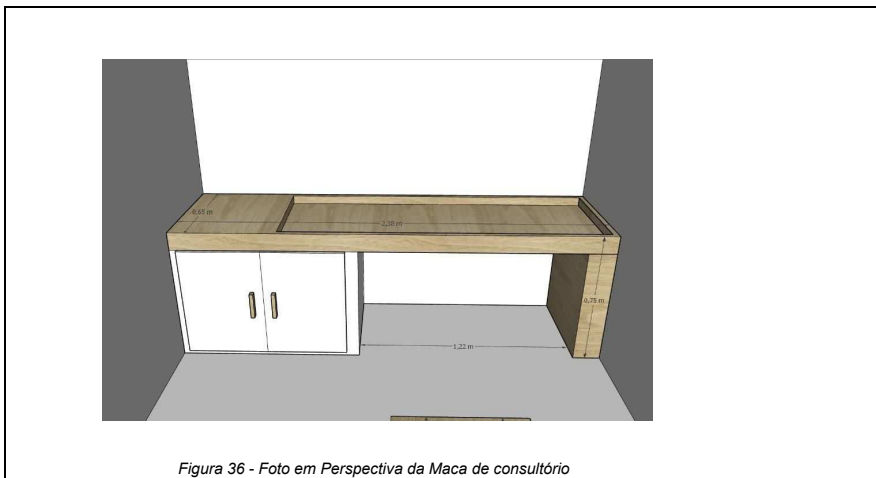

Figura 38 - Foto em Perspectiva do Módulo de Armário Alto Embutido e Balcão

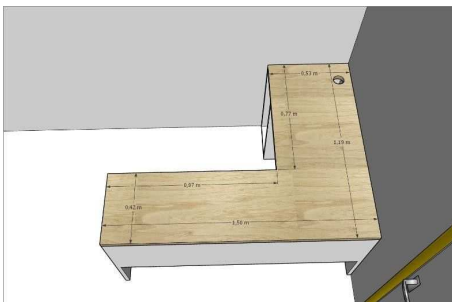

Figura 39 - Foto em Perspectiva dos Módulos dos Armários Embutidos

ANEXO 10 – Tabela com Imagens Da Sec de Esporte



Figura 40 - Vista Superior Sala dos Técnicos



Figura 41 - Mesa dos Técnicos



Figura 42 - Armário Elevado Gabinete

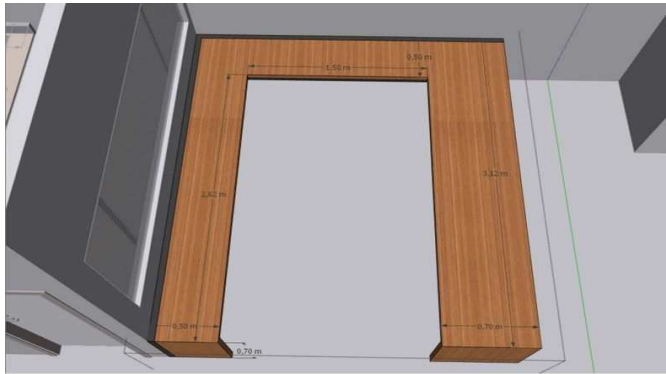

Figura 43 - Armário Alto



Figura 44 - Armário Elevado, Sala dos Técnicos



Figura 45 - Vista Superior Gabinete do Secretário



Figura 46 - Mesa de Escritorio em 'L' com Gaveteiro

ANEXO 11 – Tabela com Imagens da Assistencia Social

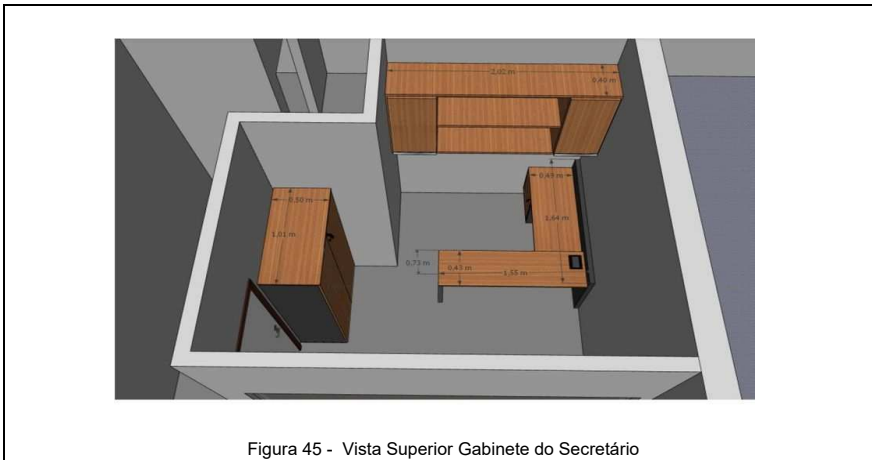

Figura 47 - Foto em Perspectiva da Sec. de Assistência Social

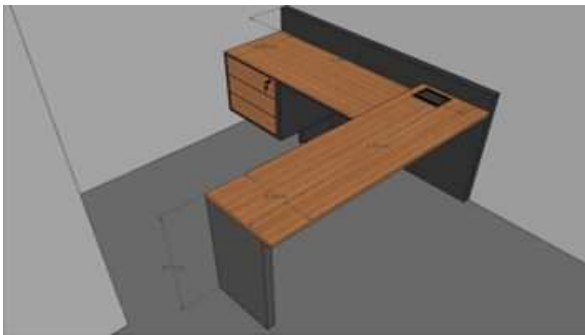

Figura 48 - Foto em Perspectiva da Secretaria de Assistência Social



Figura 49 - - Vista Superior da Sec. de Assistência Social



SECULT
SECRETARIA MUNICIPAL
DE CULTURA E TURISMO



ATA RESERVADA DE JULGAMENTO DOS DOCUMENTOS DE HABILITAÇÃO CREDENCIAMENTO Nº 004/2024

Aos onze dias do mês de abril do ano de dois mil e vinte e quatro, às 15:00 horas, na cidade de Morro do Chapéu-Bahia, no auditório Belarmino Rocha, no Centro Cultural Judith Arlego, sito à Rua Coronel Dias Coelho, nº 344, Centro, reuniram-se **reservadamente** a Comissão Especial para exame e julgamento dos documentos do Credenciamento nº 004/2024, composta pelos(as) Srs. (as). Franco Wiliam Novaes Dourado, Catarina Carneiro dos Santos e Ana Flora da Rocha Silva Reis, nomeadas pela Portaria SECULT nº 001/2024 de 27 de março de 2024, para sob a coordenação do primeiro, efetuar o julgamento dos documentos de Habilitação das Pessoas Físicas e Jurídicas interessadas no **CREDENCIAMENTO nº. 004/2024**, cujo objeto é **credenciar pessoa física e/ou jurídica residentes ou localizadas no Município de Morro do Chapéu-BA, com vistas a apresentações Musicais, Dança, Teatro, Contação de História, Poesia, e outras manifestações culturais, para atender aos eventos culturais promovidos pela Prefeitura Municipal de Morro do Chapéu/BA.** Declarada aberta a Sessão, o Coordenador, informou que o processo de credenciamento está aberto para os interessados, desde o dia 18 de março do corrente ano, conforme consta-se dos autos do processo. Dando prosseguimento o Coordenador informou e apresentou 01 um único documento recepcionado através do e-mail: seculte@morrodochapeu.ba.gov.br, para análise da solicitação de credenciamento. Em continuidade, a Comissão após análise criteriosa de toda documentação apresentada, decidiu construir o Anexo I parte integrante deste ato, para uma melhor organização, com o resultado dos requerimentos encaminhados, declarando HABILITADA, em conformidade com o quanto exigido no instrumento convocatório. Em tempo, informa que o resultado será divulgado em Diário Oficial do Município. Registra também, que conforme o item 8 do edital, os participantes poderão apresentar recursos, contra as decisões efetuadas. Havendo recursos administrativos, estes serão decididos e em seguida, encaminhado todo o processo para a autoridade competente, sugerindo à sua homologação. Após o processo homologado, este será encaminhado para a Secretaria Municipal de Cultura e Turismo, para que proceda no prazo editalício, e de acordo com o calendário de eventos do município, conforme publicado no Diário Oficial do Município, na Ed. nº 2.355 de 14/03/2024, e em atendimento ao quanto determina o item 7 e seus subitens do edital, a convocação dos artistas credenciados, em qualquer tempo, para assinatura do contrato. Informa ainda o Coordenador, que conforme preceitua o art. 165, inciso I da Lei 14.133/2021, os autos do processo encontram-se à disposição. Nada mais requerido nem a tratar a sessão foi encerrada às 15hs21min e lavrada a presente ata que lida e aprovada vai assinada pela Comissão.

Morro do Chapéu-BA, 11 de abril de 2024.

Franco Wiliam Novaes Dourado
Coordenador

Catarina Carneiro dos Santos
Membro

Ana Flora da Rocha Silva Reis
Membro

Centro Cultural Professora Judith Arlego, Avenida Coronel Dias Coelho, 344 - Centro, Morro do Chapéu - BA | CEP 44850-000
(74) 3653-1054 www.morrodochapeu.ba.gov.br [@prefeituramorrodochapeu](https://www.instagram.com/prefeituramorrodochapeu)
seculte@morrodochapeu.ba.gov.br Ouvidoria (74) 3653-2929

1



SECULT
SECRETARIA MUNICIPAL
DE CULTURA E TURISMO



**ANEXO I – RESULTADO DO JULGAMENTO DOS
DOCUMENTOS DE HABILITAÇÃO
CREDENCIAMENTO Nº 004/2024**

REQUERIMENTO HABILITADO

ORDEM	INTERESSADO	CPF/CNPJ:	NOME ARTÍSTICO	ESTILO/FORMAÇÃO
01	FRANCISCO ALVES FERREIRA	205.xxx.xxx-91	BANDA RITMO LEGAL – CHIQUINHO DE LEONEL	<u>MÚSICA / Trio Até Quinteto</u>



Centro Cultural Professora Judith Arlago, Avenida Coronel Dias Coelho, 344 - Centro, Morro do Chapéu - BA | CEP 44850-000
(74) 3653-1054 www.morrodochapeu.ba.gov.br @prefeituramorrodochapeu
seculte@morrodochapeu.ba.gov.br Ouvidoria (74) 3653-2929

2



ESTADO DA BAHIA
PREFEITURA MUNICIPAL DE MORRO DO CHAPÉU
SETOR DE LICITAÇÃO
CNPJ: 13.717.517/0001-48

EXTRATO DE TERMO ADITIVO Nº 002/2024 AO CONTRATO Nº 088/2022

CONTRATANTE - O MUNICÍPIO DE MORRO DO CHAPÉU-BAHIA, POR
INTERMÉDIO DO FUNDO MUNICIPAL DE SAÚDE

CONTRATADA - MARIA EDUARDA DIAS DE ANDRADE SILVA.

CPF 073.840.395-41

OBJETO: PRORROGAÇÃO DE PRAZO E VALOR

FUNDAMENTAÇÃO LEGAL: Art. 57, INCISO II DA LEI 8.666/93.

DATA DE ASSINATURA: 10 DE ABRIL DE 2024.

JULIANA P. ARAUJO LEAL - PREFEITA MUNICIPAL - SAULO OLIVEIRA SOUZA -
GESTOR DO FUNDO MUNICIPAL DE SAÚDE - CONTRATANTE



Rua Coronel Dias Coelho, 188, Centro – Morro do Chapéu/Bahia – CEP: 44.850-000
www.morrodochapeu.ba.gov.br licitacao@morrodochapeu.ba.gov.br



ESTADO DA BAHIA
PREFEITURA MUNICIPAL DE MORRO DO CHAPÉU
SETOR DE LICITAÇÃO
CNPJ: 13.717.517/0001-48

**EXTRATO DO QUARTO TERMO ADITIVO
AO CONTRATO 191/2021**

CONTRATANTE - MUNICÍPIO DE MORRO DO CHAPÉU, ESTADO DA BAHIA
CONTRATADO - **ADRIANO BARBOSA GONÇALVES**.
CPF sob o nº 551.412.855-53
OBJETO: PRORROGAÇÃO DO PRAZO E DO VALOR
PROCESSO ADMINISTRATIVO Nº 139/2024.
FUNDAMENTAÇÃO LEGAL: ART. 57, INCISO II, DA LEI Nº. 8.666/93
DATA DE ASSINATURA: 11 DE ABRIL DE 2024.
JULIANA P. ARAUJO LEAL – PREFEITA MUNICIPAL

Rua Coronel Dias Coelho, 188, Centro – Morro do Chapéu/Bahia – CEP: 44.850-000
www.morrodochapeu.ba.gov.br licitacao@morrodochapeu.ba.gov.br